



Vraagprijs
€ 229.000 k.k.

13

BOVEN NIEUWSTRAAT

KAMPEN

Kenmerken & specificaties

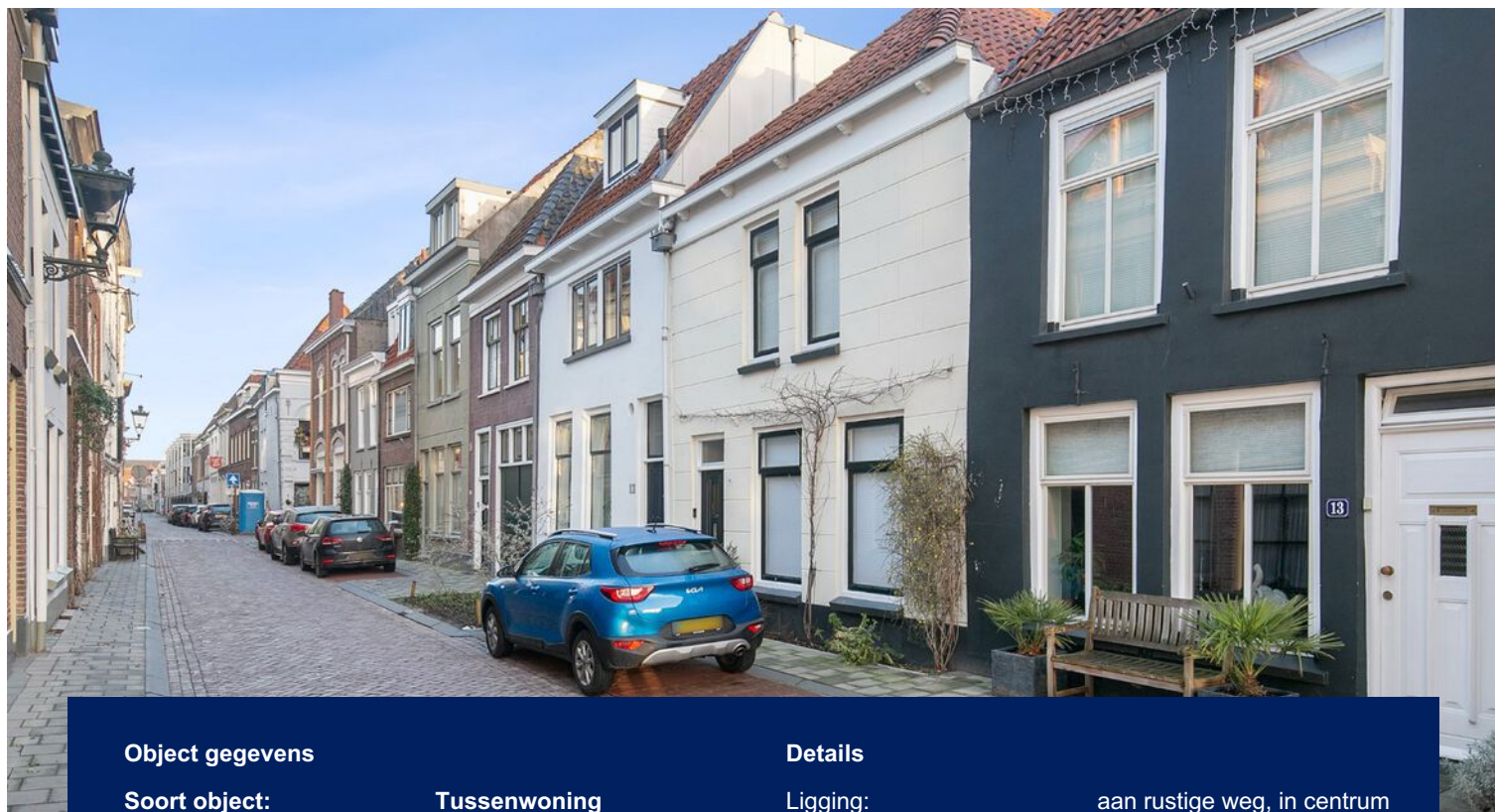

Object gegevens

Soort object:	Tussenwoning
Soort bouw:	Bestaande bouw
Bouwjaar:	1900
Totaal aantal kamers:	3
Aantal slaapkamers:	2
Woonoppervlakte:	61 m ²
Perceeloppervlakte:	41 m ²
Inhoud:	229 m ³
Overige inpandige ruimte:	8 m ²
Gebouw gebonden buiten ruimte:	-
Externe bergruimte:	-
Energie label	F

Details

Ligging:	aan rustige weg, in centrum
Verwarming:	c.v.-ketel, geiser
Schuur/berging:	geen
Garage:	geen

Tuin gegevens

Aanwezig:	ja
Tuin:	achtertuin
Tuin oppervlakte:	ca. 3 m ²
Ligging:	noordoost

Locatiegegevens

Adres:	Boven Nieuwstraat 13
Postcode/plaats:	8261 HA Kampen
Kadastrale object:	13330 F



Omschrijving & ligging

Deze charmante tussenwoning, gelegen in de binnenstad van Kampen, is een ideale starterswoning.

In een rustige straat, op steenworp afstand van winkels, restaurants, het stadspark en het station, geniet je hier van het beste dat de stad te bieden heeft.

De woning heeft een knusse woonkamer, moderne keuken (2022), ruime badkamer met ligbad en 2 slaapkamers.

Locatie/ligging:

Deze woning is gelegen in een rustige straat in de binnenstad, waardoor je slechts een korte wandeling verwijderd bent van alle voorzieningen die je nodig hebt.

Of je nu zin hebt om te winkelen, te dineren in een gezellig restaurant of gewoon wilt ontspannen in het stadspark, alles is binnen handbereik.

Indeling

Begane grond:

Bij binnenkomst word je verwelkomd in de knusse woonkamer, waar je direct het gevoel van thuis komen ervaart.

De open keuken, voorzien van diverse moderne inbouwapparatuur, nodigt uit tot culinaire avonturen, vanuit de keuken is er toegang tot ruimte waar je het toilet vind, maar ook de cv opstelling en de aansluiting voor de wasmachine en via de schuifdeur in de keuken bereik je de achtertuin.

1e verdieping:

Op de eerste verdieping vind je een ruime slaapkamers met vaste kastenwand, die zorgen voor voldoende opbergruimte.

De badkamer is uitgerust met een ligbad, aparte douche, toilet en een wastafelmeubel met dubbele wastafel, waardoor je hier heerlijk kunt ontspannen na een drukke dag.

2e verdieping:

De tweede verdieping biedt een ruime, sfeervolle slaapkamer, waar je je terug kunt trekken en kunt genieten van je eigen stukje privacy.

Tuin:

De achtertuin is klein, maar knus, biedt veel privacy en is te bereiken vanuit de keuken te bereiken.



13

BRIEVEN

**Welkom!
Laten we
binnen
kijken...**



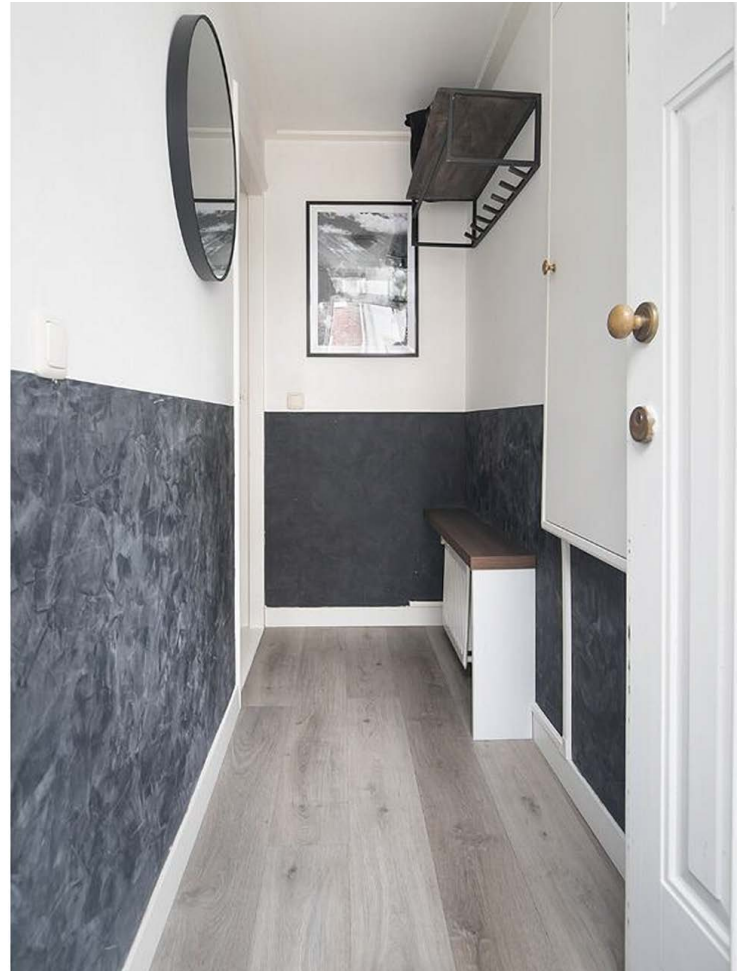









1e verdieping

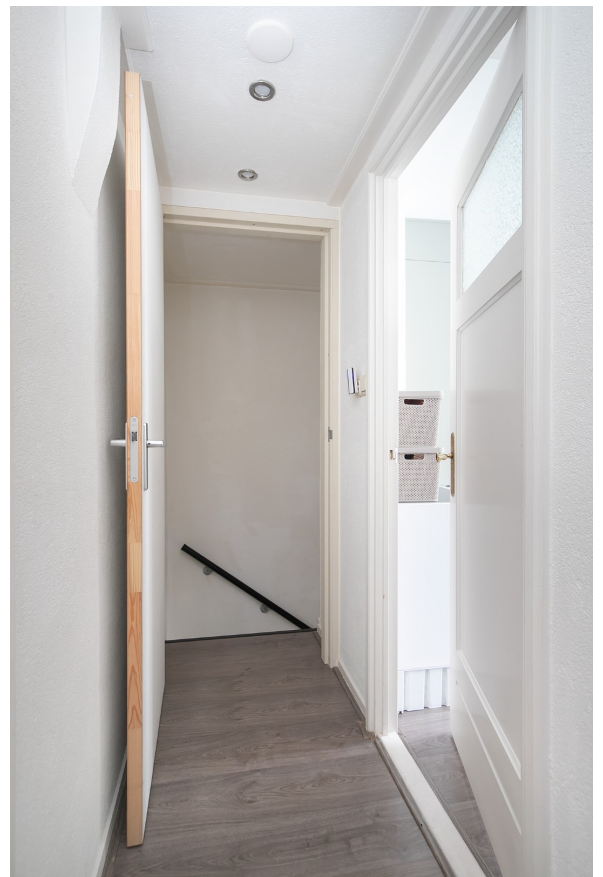















Plattegrond

Begane grond

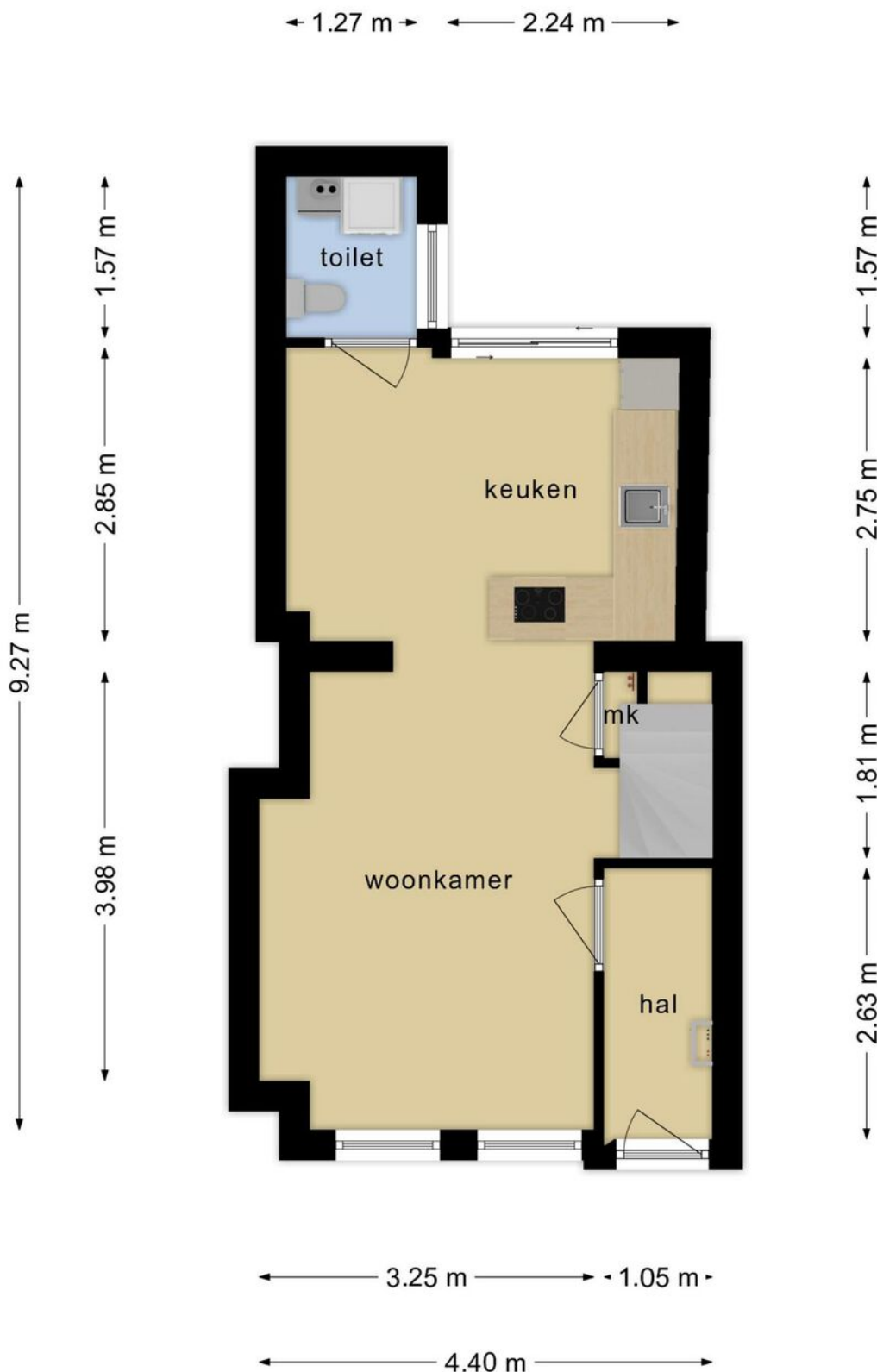

**Deze plattegronden zijn opgemaakt voor indicatieve doeleinden.
Hieraan kunnen geen rechten worden ontleend.**

Plattegrond

1e verdieping

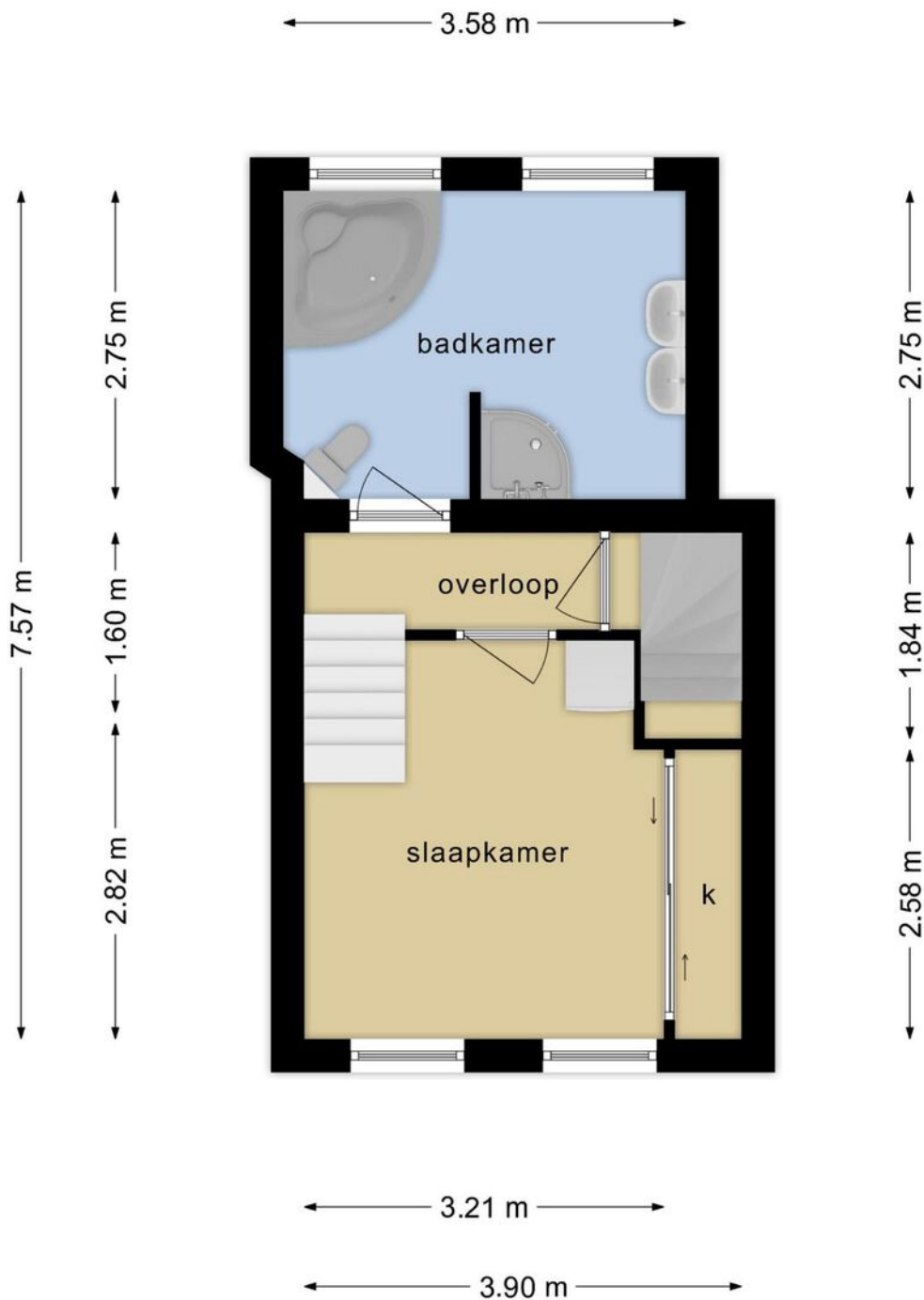

**Deze plattegronden zijn opgemaakt voor indicatieve doeleinden.
Hieraan kunnen geen rechten worden ontleend.**

Plattegrond

2e verdieping

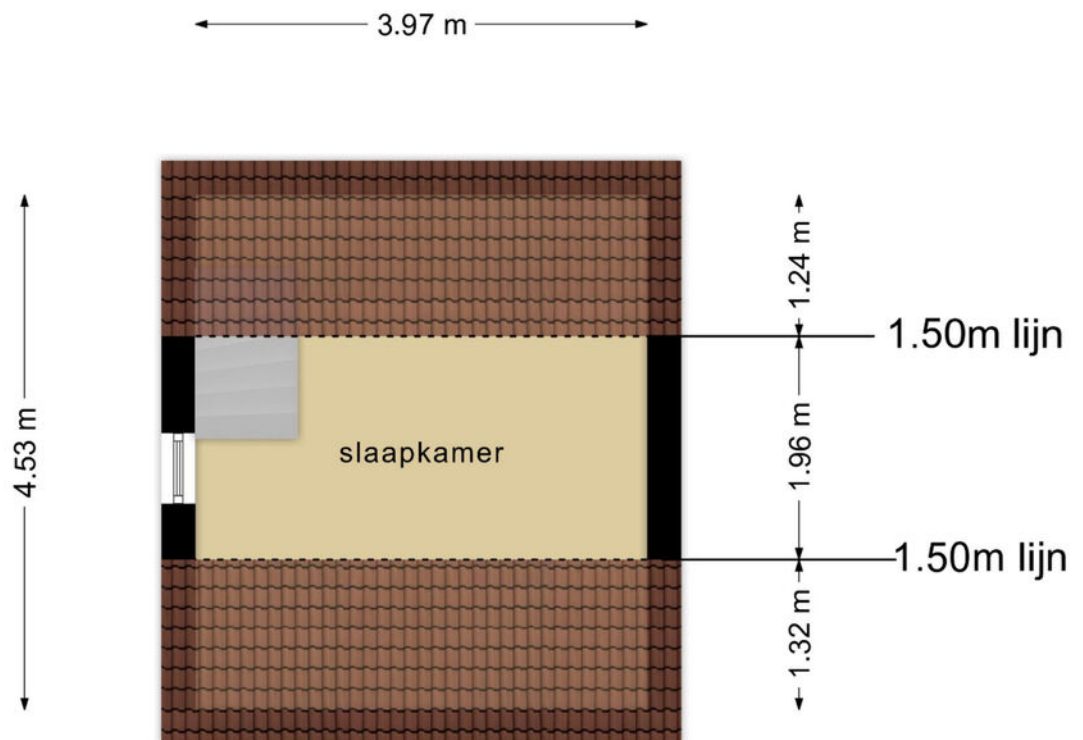

**Deze plattegronden zijn opgemaakt voor indicatieve doeleinden.
Hieraan kunnen geen rechten worden ontleend.**

Locatie op de kaart

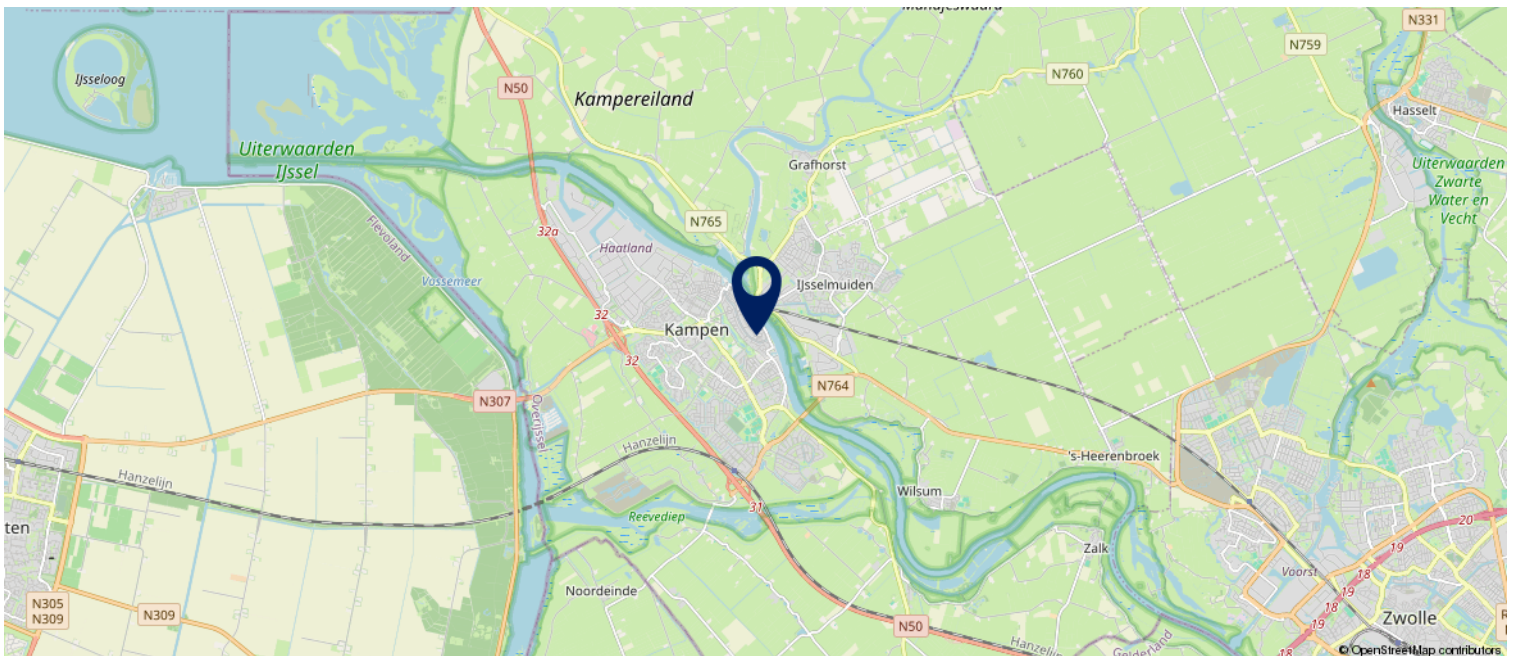





Kadastrale kaart

Kadastrale kaart van Boven Nieuwstraat 13, 8261HA Kampen

Referentie: 65af72e41337e88c8c5c318a



13330	Perceelnummer	Kadstrale gemeente:	Kampen	<p>Deze kaart is noordgericht. Aan deze kaart kunnen geen betrouwbare maten worden ontleend. Adresgegevens zijn niet afkomstig van het Kadaster maar automatisch gekoppeld. Kadastrale gegevens worden door het Kadaster beschikbaar gesteld onder de "Geo Gedeeld licentie". De dienst voor het Kadaster en de openbare registers behoudt zich de intellectuele eigendomsrechten voor, waaronder het auteursrecht en het databankenrecht. Dit document is gegenereerd op 23-01-2024 om 09:03.</p>
13	Huisnummer	Gemeentecode:	KPN01	
	Vastgestelde kadastrale grens	Sectie:	F	
	Voorlopige kadastrale grens	Perceelnummer:	13330	
	Administratieve kadastrale grens	Perceelgrootte (m2):	41	
	Bebouwing			

ROERENDE ZAKEN

	overname	blijft achter	gaat mee	n.v.t.
Exterieur:				
tuinaanleg / (sier)beplanting / beplanting / erfafscheiding				X
vijver				X
buitenverlichting		X		
tuinhuisje / buitenberging				X
zonnepanelen				X
Veiligheid / Alarm:				
veiligheidssloten				X
alarminstallatie				X
Rolluiken / Zonwering:				
rolluiken buiten voor				X
rolluiken buiten achter				X
zonwering buiten				X
zonwering achter				X
Jaloezieën / Lamellen:				
begane grond		X		
eerste etage		X		
tweede etage		X		
Rolgordijnen:				
begane grond				X
eerste etage				X
tweede etage				X
Gordijnrails:				
begane grond				X
eerste etage				X
tweede etage				X
Gordijnen:				
begane grond				X
eerste etage				X
tweede etage				X
Vitrage:				
begane grond				X
eerste etage				X
tweede etage				X
losse horren / rolhorren		X		
Vloerbedekking / Linoleum:				
begane grond				X
eerste etage				X
tweede etage				X
Parket / Laminaat / Kurk:				
begane grond		X		
eerste etage		X		
tweede etage		X		
Open haard met toebehoren:				
open haard met korf				X
toebehoren t.b.v. open haard				X
Elektrische haard				X

Lijst met roerende zaken, behorende bij

Boven Nieuwstraat 13

	overname	blijft achter	gaat mee	n.v.t.
Warmwatervoorziening / CV:				
geiser			X	
cv, type:		X		
close-in-boiler				X
thermostaat				X
kachels, aantal: ____		X		
Airconditioning				X
Isolatievoorzieningen:				
voorzetramen				X
radiatorfolie				X
Keukenblok + kastjes:				
kastjes		X		
(Inbouw)apparatuur, te weten:				
Kookplaat: gas/inductie/keramisch*		X		
Afzuigkap		X		
Magnetron		X		
Oven		X		
Combi oven - magnetron		X		
Koelkast		X		
Vriezer			X	
Koel-/vriescombinatie			X	
Vaatwasser		X		
Quooker				X
In- / Opbouwverlichting:				
inbouwverlichting / dimmers / keuken		X		
inbouwverlichting / dimmers / ____		X		
opbouwverlichting		X		
Sanitaire voorzieningen:				
wastafels, aantal:		X		
badkameraccessoires		X		
toiletaccessoires		X		
veiligheidsschakelaar wasautomaat		X		
(Losse) Kasten / Planken:				
losse kast(en), aantal:				X
boeken- / kast / planken				X
Zaken die geen eigendom van de verkoper zijn, maar waarvan eventuele leasecontracten, huurkoopcontracten of huurcontracten zijn over te nemen (bijvoorbeeld: keukens, open haarden, cv-ketels, kozijnen, boilers, geisers) te weten:				
Overige zaken:				
Losse koelkast en vriezer gaan mee.				

VBO Vragenlijst – Deel B

Uitleg bij het invullen van de vragenlijst:

1. Wanneer u op een grijs invul vak klikt kunt u direct beginnen met typen.
2. **Bij het invullen van JA, NEE of NVT kunt u op het betreffende vakje klikken.**
3. Mocht u bij het beantwoorden van een vraag ruimte te kort komen, maak dan gebruik van de bijlage 'Lijst met bijzonderheden/aanvullingen'.
Zet het nummer van de vraag dan voor uw toelichting.
4. Als u twijfelt over de juiste beantwoording of als u een vraag niet begrijpt, zet dan een vraagteken bij de vraag en neem zo snel mogelijk contact op met uw VBO-Makelaar.

1. Deze vragenlijst heeft betrekking op het appartement/perceel:

Adres:	Boven Nieuwstraat 13
Postcode/woonplaats	8261 HA
Bouwjaar	1900

2. Aankoop en gebruik

a.	Op welke datum heeft u de woning / het appartement op naam gekregen? 04-01-2021 Bij welke notaris heeft deze eigendomsoverdracht plaatsgevonden? Herweijer			
		JA	NEE	NVT
b.	Zijn er nadat u destijds eigenaar geworden bent, nog andere (aanvullende) akten opgesteld met betrekking tot het perceel en de woning? <i>Zo "ja", wat voor akten:</i>	<input type="checkbox"/>	<input type="checkbox"/>	<input checked="" type="checkbox"/>
c.	Zijn er afspraken gemaakt met een eigenaar van een van de aangrenzende percelen? <i>(Denk hierbij o.a. aan: afspraken / regelingen over het gebruik en / of onderhoud van een poort, tuin, grond, schuur, erfafscheiding, garage of (mondelinge) overeenkomsten met verschillende burens, toezeggingen)</i> <i>Zo "ja", graag hier of op de daarvoor bestemde lijst specificeren:</i>	<input type="checkbox"/>	<input type="checkbox"/>	<input checked="" type="checkbox"/>
d.	Staan de huidige terreinafscheidingen volgens u op de kadastrale grens? <i>Zo "nee", wat wijkt er af:</i>	<input type="checkbox"/>	<input type="checkbox"/>	<input checked="" type="checkbox"/>
e.	Staan uw gebouwen/ bouwsels en die van uw burens helemaal op het eigen perceel? <i>Zo "nee", wat wijkt er af:</i>	<input checked="" type="checkbox"/>	<input type="checkbox"/>	<input type="checkbox"/>
f.	Zijn er geschillen tussen u, bijvoorbeeld uw burens, ten aanzien van de aangrenzende percelen? <i>(Denk hierbij o.a. aan: onenigheid over de erfafscheiding, perceelgrenzen, etc.)</i> <i>Zo "ja", wat voor geschillen / onenigheid:</i>	<input type="checkbox"/>	<input checked="" type="checkbox"/>	<input type="checkbox"/>

3. Erfpacht, vruchtgebruik, erfdienstbaarheden, opstal, overige rechten en verplichtingen

		JA	NEE	NVT
	<i>Hieronder staan enkele rechten, en verplichtingen die op woningen en percelen kunnen rusten. Is een van de navolgende zaken u bekend:</i>			
a.	U heeft (als een erfdienstbaarheid) het recht om gebruik te maken van (een deel) van een naburig perceel van een ander. <i>Zo "ja", graag hier of op de daarvoor bestemde lijst specificeren:</i>	<input type="checkbox"/>	<input type="checkbox"/>	<input checked="" type="checkbox"/>
b.	U heeft (als een erfdienstbaarheid) de verplichting om een ander gebruik te laten maken van (een deel) van uw perceel. <i>Zo "ja", graag hier of op de daarvoor bestemde lijst specificeren:</i>	<input type="checkbox"/>	<input type="checkbox"/>	<input checked="" type="checkbox"/>
c.	U heeft bij verkoop de verplichting om een bijzonder beding op te leggen aan de koper <i>(bijv. dat een bijbehorende garage niet los verkocht mag worden).</i> <i>Zo "ja", graag hier of op de daarvoor bestemde lijst specificeren:</i>	<input type="checkbox"/>	<input type="checkbox"/>	<input checked="" type="checkbox"/>
d.	U heeft een bijzonder recht (bijv. een recht van opstal (om bijv. een bouwwerk op andermans grond te mogen bouwen en gebruiken), pachtrecht (bij agrarische grond) <i>Zo "ja", graag hier of op de daarvoor bestemde lijst specificeren:</i>	<input type="checkbox"/>	<input type="checkbox"/>	<input checked="" type="checkbox"/>
e.	Er is sprake van erfpacht <i>Zo "nee" kunt u verder gaan bij vraag f.</i> <i>Zo "ja" graag de volgende vragen beantwoorden:</i>	<input type="checkbox"/>	<input type="checkbox"/>	<input checked="" type="checkbox"/>
	De te betalen canon bedraagt: €			
	Per welke datum kan de canon worden aangepast:			
	• Is deze eeuwigdurend?	<input type="checkbox"/>	<input type="checkbox"/>	<input checked="" type="checkbox"/>
	• <i>Zo "nee", wat is de einddatum:</i>			
	• Is de erfpacht afgekocht?	<input type="checkbox"/>	<input type="checkbox"/>	<input checked="" type="checkbox"/>
	• <i>Zo "ja", wat is de einddatum:</i>			
	• Bestaat de mogelijkheid de erfpachtgrond in eigendom te verkrijgen?	<input type="checkbox"/>	<input type="checkbox"/>	<input checked="" type="checkbox"/>
	<i>Zo "ja", voor welk bedrag: €</i>			
f.	U mag een (gedeelte) van een andermans eigendom gebruiken tegen een vergoeding (= vruchtgebruik) of zonder vergoeding (= recht van gebruik en bewoning) <i>Zo "ja", graag hier of op de daarvoor bestemde lijst specificeren:</i>	<input type="checkbox"/>	<input type="checkbox"/>	<input checked="" type="checkbox"/>
g.	Heeft u aan iemand een eerste recht van koop afgestaan of een recht van wederinkoop (= recht van terugkoop)? <i>Zo "ja", graag hier of op de daarvoor bestemde lijst specificeren:</i>	<input type="checkbox"/>	<input type="checkbox"/>	<input checked="" type="checkbox"/>
h.	Zijn er met derden nog andere bedingen of afspraken gemaakt met betrekking tot uw eigendom? <i>Zo "ja", graag hier of op de daarvoor bestemde lijst specificeren:</i>	<input type="checkbox"/>	<input type="checkbox"/>	<input checked="" type="checkbox"/>
i.	Is er voor zover aan u bekend een subsidie of premie overdraagbaar aan een koper? <i>Zo "ja", graag hier of op de daarvoor bestemde lijst specificeren:</i>	<input type="checkbox"/>	<input type="checkbox"/>	<input checked="" type="checkbox"/>
j.	Is er u een ander recht of verplichting aangaande uw woning of perceel bekend? <i>Zo "ja", welk recht of welke verplichting?</i>	<input type="checkbox"/>	<input type="checkbox"/>	<input checked="" type="checkbox"/>

4. Huur / verhuur

	JA	NEE	NVT
Is er reeds sprake van huur of verhuur of van in gebruik geven aan anderen? <i>Bij "nee", kunt u de rest van deze vraag overslaan. Bij "ja", graag de onderstaande vragen beantwoorden.</i>	<input type="checkbox"/>	<input type="checkbox"/>	<input checked="" type="checkbox"/>
a. Verhuurd /gehuurd/ in gebruik gegeven is:			
b. Is er een huurcontract?	<input type="checkbox"/>	<input type="checkbox"/>	<input checked="" type="checkbox"/>
c. Zijn er delen die onder gezamenlijk gebruik vallen? <i>Zo "ja", graag hier of op de daarvoor bestemde lijst specificeren:</i>	<input type="checkbox"/>	<input type="checkbox"/>	<input checked="" type="checkbox"/>
d. Zijn er zaken van de huurder die hij mag/moet verwijderen bij ontruiming (<i>bijv. verlichting, geiser, vloerbedekking, keuken</i>)? <i>Zo "ja", graag hier of op de daarvoor bestemde lijst specificeren:</i>	<input type="checkbox"/>	<input type="checkbox"/>	<input checked="" type="checkbox"/>
e. Heeft de huurder een waarborgsom gestort? <i>Zo "ja", welk bedrag: €</i>	<input type="checkbox"/>	<input type="checkbox"/>	<input checked="" type="checkbox"/>
f. Heeft u nog andere afspraken gemaakt met de huurder(s)? <i>Zo "ja", graag hier of op de daarvoor bestemde lijst specificeren:</i>	<input type="checkbox"/>	<input type="checkbox"/>	<input checked="" type="checkbox"/>

5. Publieksrechtelijke beperkingen

	JA	NEE	NVT
Is er, naar u weet, sprake van een van onderstaande situaties? <i>Zo "ja", graag hieronder aanvinken wat van toepassing is</i>	<input type="checkbox"/>	<input type="checkbox"/>	<input checked="" type="checkbox"/>
<input type="checkbox"/> de Wet Voorkeursrecht Gemeenten (u bent verplicht uw woning eerst aan de gemeente ter verkoop aan te bieden)			
<input type="checkbox"/> ruilverkaveling (herindeling van het gebied)			
<input type="checkbox"/> onteigening			

6. Procedures

	JA	NEE	NVT
Zijn er over de woning / het appartement procedures gaande bij de huurcommissie, rechter of een andere instantie (bijv. onteigening)? <i>Zo "ja", graag de relevante documenten bijvoegen</i>	<input type="checkbox"/>	<input type="checkbox"/>	<input checked="" type="checkbox"/>
Is er in het verleden bezwaar gemaakt tegen de WOZ beschikking? <i>Zo ja, dan graag de relevante documenten bijvoegen</i>	<input type="checkbox"/>	<input type="checkbox"/>	<input checked="" type="checkbox"/>

7. btw-heffing

	JA	NEE	NVT
Weet u of er sprake kan zijn van de heffing van btw bij de verkoop? <i>(Dit komt voor bij de verkoop van een voormalig bedrijfspand of bij een woning met een praktijkruimte of bij zeer ingrijpend verbouwde gebouwen)</i>	<input type="checkbox"/>	<input type="checkbox"/>	<input checked="" type="checkbox"/>

8. Gebouwenverzekering (alleen in te vullen als u géén appartement bezit)

		JA	NEE	NVT
a.	Heeft u volgens uw tussenpersoon of verzekeringsmaatschappij een opstalverzekering met voldoende verzekerd bedrag tegen herbouwwaarde?	<input checked="" type="checkbox"/>	<input type="checkbox"/>	<input type="checkbox"/>
b.	Voor welk bedrag is uw opstal verzekerd? Graag het bedrag noteren: €			
c.	Naam van de verzekeringsmaatschappij Graag een kopie van het polisblad toevoegen.			

9. Aanschrijvingen

		JA	NEE	NVT
	Zijn er door de overheid of nutsbedrijven verbeteringen of herstellingen voorgeschreven of aangekondigd die nog niet, niet volledig of niet naar behoren zijn uitgevoerd? Zo "ja", graag schriftelijke documenten toevoegen.	<input type="checkbox"/>	<input checked="" type="checkbox"/>	<input type="checkbox"/>

10. Terug te vorderen subsidies

		JA	NEE	NVT
	Zijn er in het verleden subsidies of premies verstrekt die bij verkoop van de woning / het appartement voor een deel kunnen worden teruggevorderd? (Denk aan o.a. subsidies voor onderhoud, verbouwing, isolatie, verkoop van huurwoning. Deze gelden vooral bij monumentenpanden en bij de particuliere woningbouwverbetering) Zo "ja", graag hier of op de daarvoor bestemde lijst specificeren:	<input type="checkbox"/>	<input type="checkbox"/>	<input checked="" type="checkbox"/>

11. Onderhoudscontracten, garanties

		JA	NEE	NVT
a.	Is er in uw woning / appartement sprake van huur, lease of huurkoop van een apparaat of bouwonderdeel? (Bijv. een huurgeiser) Zo "ja", kan de koper dit contract overnemen? (zo "ja", dan graag contractdocumenten toevoegen)	<input type="checkbox"/>	<input type="checkbox"/>	<input checked="" type="checkbox"/>
		<input type="checkbox"/>	<input type="checkbox"/>	<input checked="" type="checkbox"/>
b.	Zijn er onderhoudscontracten en/of garantieregelingen van goederen die mee verkocht worden? (bijv. GIW-garantie, CV-ketel onderhoudsabonnement, garantie op keukenapparatuur, boiler). Zo "ja", welke? Er zit garantie op het vervangen glas	<input checked="" type="checkbox"/>	<input type="checkbox"/>	<input type="checkbox"/>

12. Onbewoonbaar

		JA	NEE	NVT
	Is de woning / het appartement onbewoonbaar verklaard of in het verleden onbewoonbaar verklaard geweest?	<input type="checkbox"/>	<input checked="" type="checkbox"/>	<input type="checkbox"/>

13. Monumenten, beschermd stads- of dorpsgezicht

	JA	NEE	NVT
Is u bekend of er een aanvraag loopt voor of een besluit is genomen tot aanwijzing van uw woning / appartement als	<input checked="" type="checkbox"/>	<input type="checkbox"/>	<input type="checkbox"/>
<input type="checkbox"/> beschermd monument			
<input checked="" type="checkbox"/> beschermd stads- of dorpsgezicht			
<input type="checkbox"/> gemeentelijk monument			
<input type="checkbox"/> beeldbepalend pand?			

14. Verbouwingen

	JA	NEE	NVT
a. Is er een verbouwing uitgevoerd, door u of een vorige eigenaar, waarvoor formeel toestemming nodig was van de gemeente (bouwvergunning)? Zo "ja", welke?	<input type="checkbox"/>	<input checked="" type="checkbox"/>	<input type="checkbox"/>
b. Als er sprake is van een verbouwing, waarvoor toestemming nodig was van de gemeente, heeft de gemeente u toestemming gegeven? Zo "nee", waarom niet?	<input type="checkbox"/>	<input type="checkbox"/>	<input checked="" type="checkbox"/>

15. Gebruik

a. Hoe wordt de woning / het appartement nu gebruikt?			
<input checked="" type="checkbox"/> woning <input type="checkbox"/> praktijk <input type="checkbox"/> winkel	<input type="checkbox"/> opslag <input type="checkbox"/> of, anders		
	JA	NEE	NVT
b. Is dat gebruik volgens u door de overheid toegestaan?	<input checked="" type="checkbox"/>	<input type="checkbox"/>	<input type="checkbox"/>
c. Wat is thans, zoals het bij de gemeente vermeld staat, volgens u de bestemming van de woning / het appartement? Wonen			
d. Informatie over de buren (<i>alleenstaande/echtpaar/gezin/(aantal) kinderen, in welke leeftijd, etc....</i>): Buren links: Gaan verhuizen Buren rechts: Ouder echtpaar Buren voor: Alleenstaande met gezin Buren achter: Niet bekend			
e. Hebben uw directe buren, voor zover bekend, (ver)bouwplannen? Zo "Ja", welke?	<input type="checkbox"/>	<input type="checkbox"/>	<input checked="" type="checkbox"/>
f. Zijn er bijzonderheden te vermelden over uw woonomgeving? (bijvoorbeeld: geluidsoverlast, stankoverlast, etc.) Zo "ja" welke?	<input type="checkbox"/>	<input checked="" type="checkbox"/>	<input type="checkbox"/>
g. Zijn er bepaalde ontwikkelingen in uw woonomgeving bekend? (bijvoorbeeld: mogelijke bestemmingsplanwijzigingen, veranderingen in het uitzicht of verkeerssituaties) Zo "ja" welke?	<input type="checkbox"/>	<input checked="" type="checkbox"/>	<input type="checkbox"/>

Staat van het gebouw

Als verkoper dient u de koper zo goed mogelijk te informeren over de aan u kenbare gebreken. Als u een vraag met "ja" beantwoordt, geeft u dan een toelichting bij betreffende vraag of op de daarvoor bestemde lijst.

16. Fundering, kruipruimte, kelder				
		JA	NEE	NVT
a.	Op welke manier is de woning gefundeerd? <input type="checkbox"/> Staal <input type="checkbox"/> Gemetselde fundering <input type="checkbox"/> Betonpalen <input type="checkbox"/> Houten palen <input checked="" type="checkbox"/> Anders, namelijk durf ik niet te zeggen.			
b.	Is er sprake (geweest) van gebreken aan de fundering? Zo "ja", welke?	<input type="checkbox"/>	<input type="checkbox"/>	<input checked="" type="checkbox"/>
c.	Is er een toegang naar de kruipruimte? Zo "ja", welke en waar:	<input type="checkbox"/>	<input checked="" type="checkbox"/>	<input type="checkbox"/>
d.	Is de kruipruimte vochtig of met water? Betreft de ruimte bij de watermeter	<input checked="" type="checkbox"/>	<input type="checkbox"/>	<input type="checkbox"/>
e.	Is er bij de kelder vochtdoorslag of binnendringen van water?	<input type="checkbox"/>	<input type="checkbox"/>	<input checked="" type="checkbox"/>
f.	Is de grondwaterstand de laatste jaren volgens u gewijzigd?	<input type="checkbox"/>	<input type="checkbox"/>	<input checked="" type="checkbox"/>

17. Gevels				
		JA	NEE	NVT
a.	Is er sprake van vochtdoorslag of vochtige plekken? Zo "ja", namelijk: Deze komt uit in de woonkamer. Oorzaak is gevonden en gerepareerd.	<input checked="" type="checkbox"/>	<input type="checkbox"/>	<input type="checkbox"/>
b.	Is er sprake van scheurvorming die niet hersteld is? Zo "ja", namelijk:	<input type="checkbox"/>	<input checked="" type="checkbox"/>	<input type="checkbox"/>
c.	Zijn de gevels geïsoleerd?	<input type="checkbox"/>	<input type="checkbox"/>	<input checked="" type="checkbox"/>
d.	Is er voor zover u bekend sprake van chloridenschade/roestvorming (betonrot)? (Betonrot komt o.a. voor in kruipruimtes van woningen gebouwd in de periode van 1965 t/m 1980 die voorzien zijn van betonnen vloerelementen van o.a. het merk Kwaaitaal of Manta. Ook andere betonelementen, bijv. balkons kunnen aangetast zijn.)	<input type="checkbox"/>	<input type="checkbox"/>	<input checked="" type="checkbox"/>
e.	Er zijn betonnen vloerelementen van o.a. het merk Kwaaitaal of Manta in het pand aanwezig.	<input type="checkbox"/>	<input type="checkbox"/>	<input checked="" type="checkbox"/>
f.	Is de gevel ooit gereinigd/geïmpregneerd? Zo "ja", volgens welke methode? <input type="checkbox"/> droog (met grit) <input type="checkbox"/> nat (chemisch met water nagespoeld) <input type="checkbox"/> anders, nl.	<input type="checkbox"/>	<input type="checkbox"/>	<input checked="" type="checkbox"/>

18. Kozijnen, deuren en ramen

a.	Beglazing: <input type="checkbox"/> enkel glas <input checked="" type="checkbox"/> dubbel glas <input type="checkbox"/> HR+ glas <input type="checkbox"/> HR++ glas <input type="checkbox"/> HR+++ glas* <i>* is triple glas</i>	<input type="checkbox"/> geheel <input checked="" type="checkbox"/> geheel <input type="checkbox"/> geheel <input type="checkbox"/> geheel <input type="checkbox"/> geheel	<input type="checkbox"/> gedeeltelijk <input type="checkbox"/> gedeeltelijk <input type="checkbox"/> gedeeltelijk <input type="checkbox"/> gedeeltelijk <input type="checkbox"/> gedeeltelijk			
	Welke ramen zijn nog enkel glas:					
				JA	NEE	NVT
b.	Zijn er ramen, deuren of sloten die niet functioneren? Zo "ja", welke:			<input type="checkbox"/>	<input checked="" type="checkbox"/>	<input type="checkbox"/>
c.	Ontbreken er sleutels? Zo "ja", welke:			<input type="checkbox"/>	<input checked="" type="checkbox"/>	<input type="checkbox"/>
d.	Is er bij het dubbel glas sprake van condens tussen het glas (lekkе ruiten)? Zo "ja", welke:			<input type="checkbox"/>	<input checked="" type="checkbox"/>	<input type="checkbox"/>
e.	Zijn er kozijnen met houtrot? Zo "ja", welke:			<input type="checkbox"/>	<input checked="" type="checkbox"/>	<input type="checkbox"/>
f.	In welk jaar werd de buitenzijde voor het laatst geschilderd? Maart 2024 (nog niet gebeurd, maar laat ik nog doen.)					

19. Inrichting keuken en badkamer

	Keuken
a.	Hoe oud is de keukeninrichting? 1 jaar
b.	Hoe oud is het keukenapparaat? 1 jaar
	Sanitair
c.	Wanneer zijn het sanitair en tegelwerk geplaatst? Badkamer Niet bekend Toilet Niet bekend

20. Vloeren, plafonds en wanden

		JA	NEE	NVT
a.	Is er sprake van optrekkend vocht? <i>Zo "ja", waar:</i>	<input type="checkbox"/>	<input checked="" type="checkbox"/>	<input type="checkbox"/>
b.	Is schimmelvorming aanwezig? <i>Zo "ja", waar:</i>	<input type="checkbox"/>	<input checked="" type="checkbox"/>	<input type="checkbox"/>
c.	Zijn er gebreken aan de vloeren bekend? <i>Zo "ja", waar:</i>	<input type="checkbox"/>	<input checked="" type="checkbox"/>	<input type="checkbox"/>
d.	Ligt er onder de huidige vloerbedekking een andere vloer(bedekking)? <i>Zo "ja", welke en waar:</i>	<input type="checkbox"/>	<input type="checkbox"/>	<input checked="" type="checkbox"/>
e.	Is er sprake van vloerisolatie? <i>Zo "ja", wat voor isolatie en waar:</i>	<input type="checkbox"/>	<input type="checkbox"/>	<input checked="" type="checkbox"/>
f.	Is er vloerverwarming aanwezig? <i>Zo ja, welke ruimtes :</i>	<input type="checkbox"/>	<input checked="" type="checkbox"/>	<input type="checkbox"/>
g.	De vloer op de begane grond is van: <input checked="" type="checkbox"/> beton <input type="checkbox"/> hout <input type="checkbox"/> anders, nl.:	Kwaliteit: <input checked="" type="checkbox"/> goed <input type="checkbox"/> matigt <input type="checkbox"/> slecht		
	Deze vloer is voorzien van: <input type="checkbox"/> vloerbedekking <input type="checkbox"/> laminaat <input type="checkbox"/> hout	<input type="checkbox"/> parket <input checked="" type="checkbox"/> pvc <input type="checkbox"/> anders, nl.:		
h.	De 1e verdiepingsvloer is van: <input type="checkbox"/> beton <input checked="" type="checkbox"/> hout <input type="checkbox"/> anders, nl.: Niet bekend, ik denk hout	Kwaliteit: <input type="checkbox"/> goed <input type="checkbox"/> matigt <input type="checkbox"/> slecht		
	Deze vloer is voorzien van: <input type="checkbox"/> vloerbedekking <input checked="" type="checkbox"/> laminaat <input type="checkbox"/> hout	<input type="checkbox"/> parket <input type="checkbox"/> pvc <input type="checkbox"/> anders, nl.:		
i.	De 2e verdiepingsvloer is van: <input type="checkbox"/> beton <input checked="" type="checkbox"/> hout <input type="checkbox"/> anders, nl.: Niet bekend, ik denk hout	Kwaliteit: <input type="checkbox"/> goed <input type="checkbox"/> matigt <input type="checkbox"/> slecht		
	Deze vloer is voorzien van: <input type="checkbox"/> vloerbedekking <input checked="" type="checkbox"/> laminaat <input type="checkbox"/> hout	<input type="checkbox"/> parket <input type="checkbox"/> pvc <input type="checkbox"/> anders, nl.:		

21. Daken

	JA	NEE	NVT
a. Heeft u last van lekkages aan de daken (gehad)? Zo "ja", waar:	<input type="checkbox"/>	<input checked="" type="checkbox"/>	<input type="checkbox"/>
b. Heeft u het dak al eens (gedeeltelijk) laten vernieuwen/repareren? Zo "ja", waar en wanneer:	<input type="checkbox"/>	<input checked="" type="checkbox"/>	<input type="checkbox"/>
c. Is er sprake van platte daken (dus ook uitbouwen, garage, bergingen etc.)? Zo "ja", hoe oud is/zijn het dak/de daken: Niet bekend	<input checked="" type="checkbox"/>	<input type="checkbox"/>	<input type="checkbox"/>
d. Zijn er gebreken aan het dak bekend? Zo "ja", welke:	<input type="checkbox"/>	<input checked="" type="checkbox"/>	<input type="checkbox"/>
e. Is er sprake van dakisolatie?	<input checked="" type="checkbox"/>	<input type="checkbox"/>	<input type="checkbox"/>
f. Is een probleem bekend met afvoer van regenwater?	<input type="checkbox"/>	<input checked="" type="checkbox"/>	<input type="checkbox"/>
g. Is er een gebrek aan een van de dakgoten?	<input type="checkbox"/>	<input checked="" type="checkbox"/>	<input type="checkbox"/>

22. Installaties

<p>Soort verwarming:</p> <p><input type="checkbox"/> (gas)kachel</p> <p><input checked="" type="checkbox"/> cv-ketel</p> <p><input type="checkbox"/> vloerverwarming geheel</p> <p><input type="checkbox"/> vloerverwarming gedeeltelijk</p> <p><input type="checkbox"/> elektrische verwarming</p>	<p><input type="checkbox"/> warmtepomp</p> <p><input type="checkbox"/> aardwarmte</p> <p><input type="checkbox"/> hete lucht verwarming</p> <p><input type="checkbox"/> blokverwarming</p> <p><input type="checkbox"/> muurverwarming</p> <p><input type="checkbox"/> anders, nl.:</p>
<p>Warmwaterinstallatie:</p> <p><input checked="" type="checkbox"/> cv-ketel <input checked="" type="checkbox"/> geiser <input type="checkbox"/> zonneboiler</p>	
<p>Mechanische ventilatie</p> <p><input type="checkbox"/> mechanische ventilatie</p> <p><input type="checkbox"/> warmte terugwininstallatie</p> <p>Bouwjaar:</p> <p>Op welke ruimten van toepassing</p>	
<p>Indien er een installatie (cv / warmtepomp o.i.d.) aanwezig is:</p> <p><input checked="" type="checkbox"/> eigendom <input type="checkbox"/> huur</p> <p>Bouwjaar: 2013</p> <p>Type ketel: Nefit</p> <p>Onderhoudscontract: Nee, de ketel is september 2023 wel gecontroleerd.</p>	

Indien er zonnepanelen aanwezig zijn: Bouwjaar: Type zonnepaneel: Aantal: Opbrengst: kWh per jaar Garantie tot: <i>Graag een kopie van de overeenkomst aanleveren!</i>				
		JA	NEE	NVT
a.	Zijn u gebreken of bezwaren bekend van de technische installaties? (Denk hierbij aan de leidingen voor gas, water en elektra, CV, mechanische installatie, apparatuur, zonneschermen, kachels, thermostaat, etc.) Zo "ja", welke:	<input type="checkbox"/>	<input checked="" type="checkbox"/>	<input type="checkbox"/>
b.	Zijn er radiatoren of vertrekken die niet verwarmd worden? Zo "ja", welke:	<input type="checkbox"/>	<input checked="" type="checkbox"/>	<input type="checkbox"/>
c.	Zijn er radiatoren of waterleidingen die lekken? Zo "ja", welke:	<input type="checkbox"/>	<input checked="" type="checkbox"/>	<input type="checkbox"/>
d.	Is de elektrische installatie vernieuwd ? (uitbreiding groepen, bedrading, etc.) Zo "ja", wanneer en wat:	<input type="checkbox"/>	<input checked="" type="checkbox"/>	<input type="checkbox"/>

23. Afvoeren

		JA	NEE	NVT
a.	Is er een openhaardkanaal/ rookafvoer aanwezig Zo "ja" voor het laatst geveegd in: Durf ik niet met zekerheid te zeggen	<input checked="" type="checkbox"/>	<input type="checkbox"/>	<input type="checkbox"/>
b.	Is de woning / het appartement aangesloten op de openbare riolering? Zo "nee", op welke wijze dan:	<input checked="" type="checkbox"/>	<input type="checkbox"/>	<input type="checkbox"/>
c.	Normaliter dient elk gebouw aangesloten te zijn op de openbare riolering. Is dit bij dit gebouw anders? Wordt er gebruik gemaakt van een septictank of beerput? Is er nog een septictank of beerput aanwezig?	<input type="checkbox"/>	<input type="checkbox"/>	<input checked="" type="checkbox"/>
d.	Zijn er problemen met afvoeren van wastafels, bad, douche, gootstenen, toiletten, etc.? Zo "ja", welke:	<input type="checkbox"/>	<input checked="" type="checkbox"/>	<input type="checkbox"/>
e.	Zijn er beschadigingen aan wastafels, douche, bad, toilet(ten), gootstenen, kranen, etc.? Zo "ja", waar: Kranen badkamer net vervangen.	<input type="checkbox"/>	<input checked="" type="checkbox"/>	<input type="checkbox"/>
f.	Zijn er gebreken (geweest) aan de riolering, zoals stankoverlast, breuken, lekkages etc.? Zo ja, welke en waar?	<input type="checkbox"/>	<input checked="" type="checkbox"/>	<input type="checkbox"/>
<i>Als in het verleden maatregelen zijn getroffen tegen een of meer van in deze vraag genoemde gebreken, dan graag aangeven welke en eventuele (garantie-)bewijzen toevoegen.</i>				

24. Verontreinigingen

		JA	NEE	NVT
a.	Is het u bekend of de bodem verontreinigd is, of dat daar een sterke kans op bestaat? <i>Zo "ja", waarom is daar een sterke kans op?</i> <i>Zo "ja", kent u de veroorzaker van deze verontreiniging?</i>	<input type="checkbox"/>	<input type="checkbox"/>	<input checked="" type="checkbox"/>
		<input type="checkbox"/>	<input type="checkbox"/>	<input checked="" type="checkbox"/>
b.	Heeft de gemeente of de provincie u een onderzoeks- of saneringsbevel opgelegd?	<input type="checkbox"/>	<input checked="" type="checkbox"/>	<input type="checkbox"/>
c.	Is of was er een olietank in de grond aanwezig? <i>Zo "ja", is deze geleegd / geschoond / verwijderd?</i> <i>Graag documenten toevoegen waaruit e.e.a. blijkt zoals een KIWA-certificaat)</i>	<input type="checkbox"/>	<input type="checkbox"/>	<input checked="" type="checkbox"/>
		<input type="checkbox"/>	<input type="checkbox"/>	<input checked="" type="checkbox"/>
d.	Is/zijn er in de woning / het appartement (en/of in de schuur) eternietplaten of asbesthoudend materiaal aangebracht? <i>(Eternietplaten zijn harde platen, ongeveer een halve centimeter dik, grijskleurig indien ze ongeverfd zijn.)</i> <i>Zo "ja", waar precies?</i>	<input type="checkbox"/>	<input type="checkbox"/>	<input checked="" type="checkbox"/>
e.	Blijft er in de woning / het appartement 'zeil' achter, al of niet vastgelijmd, dat is aangeschaft tussen 1960 en 1982?	<input type="checkbox"/>	<input type="checkbox"/>	<input checked="" type="checkbox"/>
f.	Zijn er loden leidingen aanwezig?	<input type="checkbox"/>	<input type="checkbox"/>	<input checked="" type="checkbox"/>

25. Overige zaken / gebreken

		JA	NEE	NVT
a.	Is de woning / het appartement, voor zover u bekend, aangetast door houtworm, boktor, ander ongedierte, zwammen of andere schimmels? <i>Zo "ja", aangetast door:</i>	<input type="checkbox"/>	<input checked="" type="checkbox"/>	<input type="checkbox"/>
b.	Zijn er aan de woning / het appartement andere gebreken of bezwaren bekend die van doorslaggevend belang kunnen zijn voor een koper bij het nemen van een koopbeslissing? <i>(Denk hierbij aan verzakkingen, lekkages, etc.)</i> <i>Zo "ja", welke:</i>	<input type="checkbox"/>	<input checked="" type="checkbox"/>	<input type="checkbox"/>
c.	Zijn er de laatste jaren nog reparaties uitgevoerd en/of gebreken hersteld? <i>Zo "ja", waar en wanneer?</i>	<input type="checkbox"/>	<input checked="" type="checkbox"/>	<input type="checkbox"/>

26. Bouwtechnische keuring

		JA	NEE	NVT
a.	Is er een bouwtechnisch rapport van de woning / het appartement? <i>Zo "ja", graag een kopie toevoegen.</i>	<input type="checkbox"/>	<input checked="" type="checkbox"/>	<input type="checkbox"/>
b.	Is er een Energielabel /-certificaat aanwezig? <i>Zo "ja", het Energielabel heeft label: F</i>	<input checked="" type="checkbox"/>	<input type="checkbox"/>	<input type="checkbox"/>

27. Gemeente- en waterschapsbelastingen

Hoeveel betaalde u voor de laatste aanslagen?

a.	Onroerend zaakbelasting (bij een woning)	Aanslagjaar:	€
b.	Onroerend zaak belasting (bij een niet-woning)	Aanslagjaar:	€ €
	eigenaarsdeel gebruikersdeel		
c.	Waterschapslasten		€ 262.32-
d.	Verontreinigingsheffing/rioolrecht	Aanslagjaar:	€
e.	De WOZ-waarde van de woning	Belastingjaar: 2022	€ 204.000,-
f.	Bent u nog achterstallig in de betalingen van deze belastingen / aanslagen?	<input type="checkbox"/> ja	<input checked="" type="checkbox"/> nee
g.	Bent u, indien van toepassing, achterstallig in het betalen van de erfpachtcanon?	<input type="checkbox"/> ja	<input checked="" type="checkbox"/> nee

28. Energienota

a.	Bij welk nutsbedrijf neemt u energie af? Eneco	
b.	Welk voorschotbedrag betaalt u maandelijks aan het nutsbedrijf?	151
c.	Op wat voor soort contract heeft dit voorschotbedrag betrekking? <input checked="" type="checkbox"/> vast <input type="checkbox"/> flexibel	
d.	Dit bedrag heeft betrekking op: <input type="checkbox"/> water <input checked="" type="checkbox"/> elektriciteit <input checked="" type="checkbox"/> gas	<input type="checkbox"/> kabelantenne <input type="checkbox"/> anders, nl.:
	Uit hoeveel personen bestaat uw huishouden? 2	
	Wat is uw jaarlijkse verbruik? Elektra 2223 kWh per jaar Gas 513.8 M ³ jaar Water 91 M ³ jaar	

29. Nadere informatie

- a. Zijn er overige gebouwen aanwezig? (Bijv. berging/schuur/garage etc.)
Zo "ja", welke:
Wat is de bouwaard? (steen/hout/kunststof etc.)
- b. Zijn er in deze gebouwen voorzieningen aanwezig?
(elektra/verwarming/ water/isolatie etc.)
Zo "ja", welke
- c. Zijn er buitenkranen?
Zo "ja", waar bevinden zich de kranen:
- d. Hoe is de ligging van de tuin?
- e. Wat is de gemiddelde breedte van de achtertuin?
- f. Wat is de gemiddelde lengte van de achtertuin?
- h. Hoe is de parkeervoorziening in de omgeving?
(eigen terrein/openbaar/betaald/vergunning etc.)
- i. Is er om te parkeren in de straat een parkeervergunning nodig?
Zo "ja", wat kost de vergunning?
- j. Is er verder nog informatie bekend die voor de koper van belang kan zijn?

30. Oplevering

De vermoedelijke opleverdatum en/of door u gewenste datum zal zijn:
In overleg / zo snel mogelijk/ anders, nl.

31. Nadere informatie

Overige zaken die de koper naar uw mening moet weten en zaken die een toelichting vereisen vanuit de voormelde vragen, vermeldt u op de lijst met bijzonderheden/aanvullingen.

Lijst met bijzonderheden/aanvullingen (n.a.v. boven gestelde vragen)

Om de verkoop op de juiste wijze te laten verlopen, ontvangen wij graag zo spoedig mogelijk deze lijst, alsmede de door uw VBO-Makelaar gevraagde documenten (kopieën).

Vraagnr.	Bijzonderheden/aanvullingen



Energie label woning

Boven Nieuwstraat 13

8261HA Kampen

BAG-ID: 0166010000019373

Veel besparingsmogelijkheden

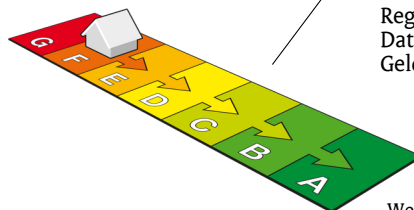

Energie label F

Registratienummer 947130202
Datum van registratie 03-03-2017
Geldig tot 03-03-2027

Weinig besparingsmogelijkheden

De meeste nieuwbouwwoningen na 2006 hebben een energielabel A. Vijftig procent van de bestaande woningen heeft inmiddels label C of beter.

Overzicht woningkenmerken

1. Woningtype	Rijwoning niet op een hoek	
Bouwperiode	vóór 1946	
Woonoppervlakte	t/m 80 m ²	
2. Glas woonruimte(s)	Dubbel glas	
Glas slaapruimte(s)	Enkel glas	
3. Gevelisolatie	Gevel niet extra geïsoleerd	
4. Dakisolatie	Dak niet extra geïsoleerd	
5. Vloerisolatie	Vloer niet extra geïsoleerd	
6. Verwarming	Individuele CV-ketel, geïnstalleerd in of na 1998	
7. Aparte warmtapwatervoorziening	Geen apart toestel	
8. Zonne-energie	Geen zonnepanelen en geen zonneboiler	
9. Ventilatie	Geen mechanische afzuiging	

Wilt u besparen op uw energierekening? Overweeg dan de volgende mogelijke maatregelen:

(Extra) isolatie van uw begane grondvloer	HR++ glas in de woonruimte(s)
Een zonneboiler voor het verwarmen van uw tapwater	HR++ glas in de slaapruimte(s)
(Extra) isolatie van uw dak	
(Extra) isolatie van uw buitenmuren	
Zonnepanelen voor het opwekken van elektriciteit	

Als de besparingsmogelijkheden HR107-ketel, HR107-combiketel en/of warmtepomp tegelijk op uw energielabel verschijnen, dan is slechts één van deze maatregelen zinvol om uit te voeren. U kunt hieruit dus een keuze maken.

Goedgekeurd door:

Naam Rob Doedijns
Examnummer 4577
KvK nummer 57214816

Afgegeven conform de regeling energieprestatie gebouwen, welke onderdeel is van de Europese richtlijn EPBD

Dit energielabel is afgegeven door Rijksdienst voor Ondernemend Nederland.

Dit energielabel kunt u altijd verifiëren op www.energielabelvoorwoningen.nl of www.energielabel.nl/woningen/zoek-je-energielabel/.

Disclaimer

De besparingsmogelijkheden die genoemd worden op dit energielabel zijn maatregelen die op dit moment in de meeste gevallen kosteneffectief zijn of dit binnen de geldigheidsduur van het energielabel kunnen worden. In de bijlage krijgt u een indicatie hoeveel bovenstaande maatregelen kosten en wat zij u opleveren aan energiebesparing. Of de genoemde maatregelen daadwerkelijk verantwoord toegepast kunnen worden uit oogpunt van bijvoorbeeld comfort, gezondheid, kosten e.d. is afhankelijk van de huidige specifieke eigenschappen van uw woning. Er kunnen daarom geen rechten worden ontleend aan deze informatie. U wordt altijd geadviseerd om hiervoor professioneel advies in te winnen.

Interview met de bewoners

Sinds wanneer is deze woning jullie eigendom?

De woning is sinds 2021 ons eigendom.

Waarom staat de woning te koop?

We willen graag wat groter wonen.

Is er in de loop der jaren veel aan de woning verbouwd of veranderd?

Er zit een nieuwe keuken in sinds Kerst 2022. Verwarming aan de voorkant is ingebouwd, hele nieuwe vensterbank laten maken. Trap is opnieuw bekleed. Overal dubbel glas gezet en een deur bovenaan de trap tegen de tocht

Wat vind je bijzonder aan jullie woning?

Heerlijk knusse woning in een leuke buurt.

Zijn er ook minpuntjes te vermelden?

Niets!

Wat kun je vertellen over de (woon)omgeving?

Overal kort bij. Gezellige buurt.

Wie wonen er naast jullie?

Nummer 9 gaat verhuizen. Aan de andere kant woont een ouder stel. Zeer vriendelijke mensen.

Zijn er nog andere zaken te melden die voor een koper interessant zijn?

.....

DE KENNERS VAN KAMPEN

Kampen Grafhorst IJsselmuiden Wilsum Zalk 's-Heerenbroek Kampereiland Mastenbroek Kamperveen



BEKIJK DE VIDEO OVER KAMPEN OP:
www.dekennersvankampen.nl

VOLG ONS OP:



SCAN DE
QR CODE



overdrachtsbelasting

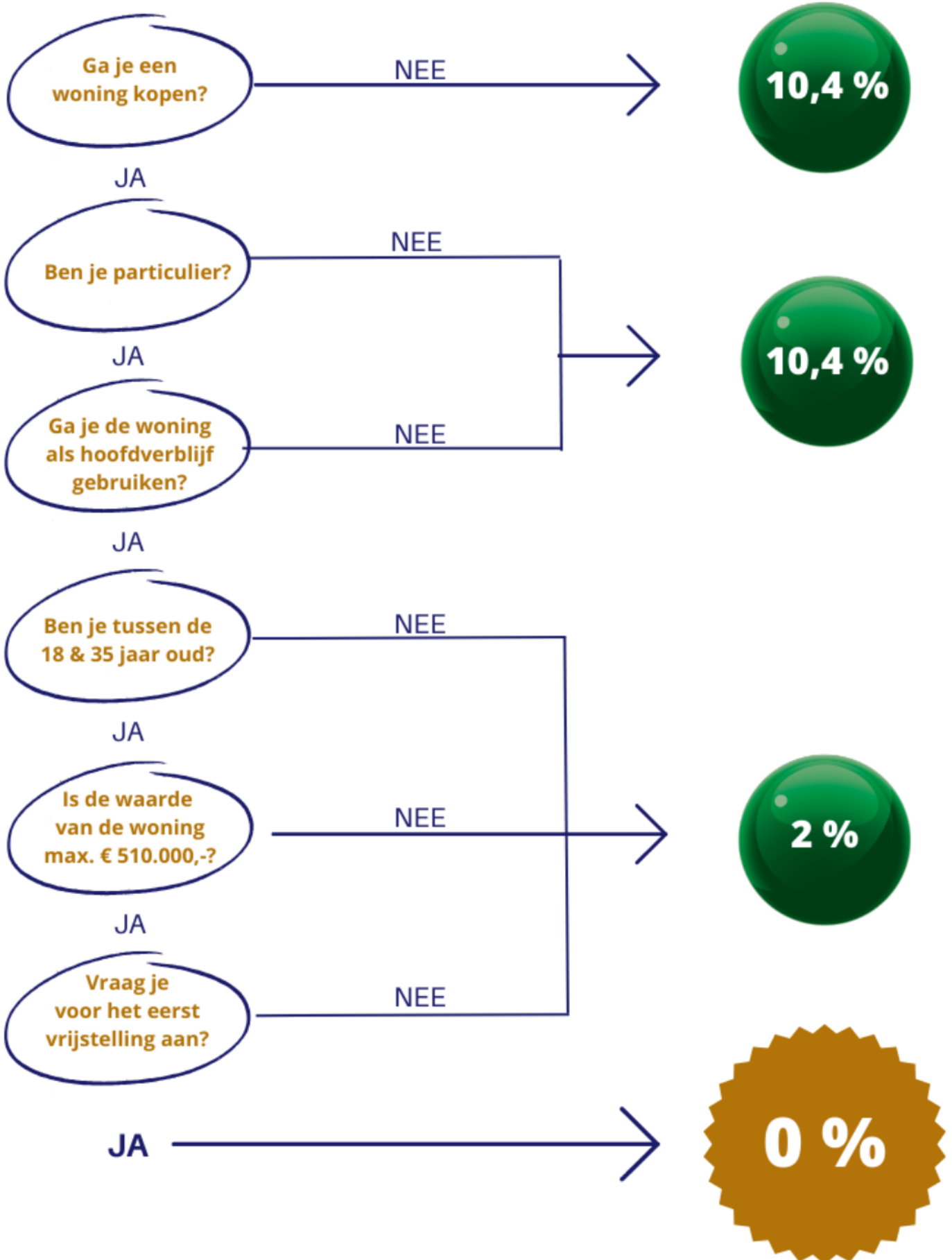

Algemene informatie

Bezichtigingen

Bezichtigingen vinden uitsluitend plaats in overleg met Berg Makelaardij. De verkopend makelaar is belangenbehartiger van de verkoper. Om deze reden is het ook verstandig om zelf een makelaar in te schakelen.

Biedingen

Moet een makelaar als eerste met mij in onderhandeling gaan als ik de eerste ben die belt voor een bezichtiging of als ik als eerste een bod uitbreng? Nee. De verkopend makelaar bepaalt samen met de verkoper de verkoopprocedure. Hij heeft wel de plicht u daarover te informeren. Heeft u serieus belangstelling, vraag de makelaar dan wat uw positie is. Dat kan teleurstelling voorkomen.

Wanneer ben ik in onderhandeling?

Biedingen dienen aan Berg Makelaardij te worden gedaan. U bent pas in onderhandeling als de verkopende partij reageert op uw bod door een tegenbod te doen. U bent echter nog niet in onderhandeling als de verkopend makelaar aangeeft dat hij uw bod met de verkoper zal bespreken.

Mag een makelaar doorgaan met bezichtigingen als er een onderhandeling plaatsvindt?

Ja. Een onderhandeling hoeft namelijk niet tot een verkoop te leiden. Overigens mag ook met meer dan een gegadigde tegelijk worden onderhandeld. Een VBO-makelaar moet dit wel duidelijk melden. Vaak zal de verkopende makelaar aan een belangstellende vertellen dat een pand "onder bod" is. U mag dan wel een bod uitbrengen, maar de VBO-makelaar mag dan pas met u in onderhandeling treden als de onderhandeling met de eerste geïnteresseerde beëindigd is. De VBO-makelaar doet geen mededelingen over de hoogte van biedingen. Dit zou namelijk overbieden kunnen uitlokken.

Optie

Een optie in juridische zin geeft een partij de keuze om door een eenzijdige verklaring een koopovereenkomst met een andere partij te sluiten. Partijen zijn het dan wel eens over de voorwaarden van de koop, maar de koper krijgt bijvoorbeeld nog een week bedenktijd. Bij de aankoop van een nieuwbouwwoning is zo'n optie nog wel gebruikelijk. Bij het aankopen van een bestaande woning niet. Wel kan een VBO-makelaar in overleg met de verkoper aan een belangstellende een paar dagen de tijd geven om na te denken. Dit is in juridische zin geen optie. Bedenktijd kunt u niet eisen, de verkoper beslist zelf of er in een onderhandelings-proces bepaalde toezeggingen worden gedaan.

Overeenstemming

De verkoop komt niet eerder tot stand totdat over hoofdzaken (prijs, object) en details (zoals levering, ontbindende voorwaarden) overeenstemming is bereikt. Als de verkoper en koper het eens zijn over de belangrijkste zaken, legt de verkopend makelaar de afspraken schriftelijk vast in een koopakte. Ontbindende voorwaarden zijn hierin een belangrijk onderwerp. U krijgt niet automatisch een ontbindende voorwaarde. Wilt u als koper bijvoorbeeld een ontbindende voorwaarde voor de financiering dan moet u dit melden bij het uitbrengen van uw bod. Het is belangrijk dat de partijen het eens zijn over aanvullende afspraken en ontbindende voorwaarden voordat de koopakte wordt opgemaakt. Zodra beide partijen de koopakte hebben ondertekend is de koopovereenkomst gesloten. De wettelijke bedenktijd van drie dagen is in werking. Wij zullen in de koopakte tevens vastleggen dat deze bedenktijd van drie dagen ook voor de verkoper geldt. Binnen drie dagen kunnen de koper of verkoper alsnog afzien van de aanof verkoop.

Algemene informatie

Waarborgsom

Standaard wordt in de koopovereenkomst een waarborgsom of bankgarantie ter grootte van 10% van de koopsom opgenomen.

Voorbehouden

We hebben gestreefd naar een zo zorgvuldige weergave van de beschikbare gegevens. Toch dient u er vanuit te gaan dat de informatie in deze brochure slechts indicatief is. Deels zijn de gegevens verkregen door mondelinge overdracht. Naar alle zaken die voor hem van belang zijn heeft de koper zijn eigen onderzoeksplicht.

Notariskeuze

De keuze van de notaris is voorbehouden aan de koper, echter volgens de volgende restricties: Indien de standplaats van de door de koper te bepalen notaris buiten de gemeente Kampen valt dan komen de extra kosten die de keuze voor die notaris met zich meebrengen voor rekening van de koper.

Hieronder vallen:

- De kosten voor het opmaken van de notariële volmacht (indien de verkoper niet bij het transport aanwezig zal zijn) komen voor rekening van koper. In dat geval zal de makelaar ook niet aanwezig zijn bij het notarieels transport.
- De meerkosten die een door de koper geselecteerde notaris in rekening brengt voor het doorhalen van de hypotheek van de _ verkoper (royementsakte) ten opzichte van het gangbare tarief van € 100,- inclusief BTW en kadasterkosten (per hypotheek) komen voor rekening van koper.
- Indien de gekozen notaris andere ongebruikelijke kosten (administratiekosten, dossierkosten etc.) aan verkoper doorberekent, komen deze voor rekening van de koper.

Droomwoning gezien?

Ontvang een gratis waarde-indicatie van uw huidige woning.

Bij Berg Makelaardij kunt u terecht voor deskundig advies wanneer u uw woning wilt verkopen. Wij komen graag langs om persoonlijk kennis te maken. Tijdens dit kennismakingsgesprek leggen wij onder andere onze werkwijze uit en lopen we gezamenlijk de woning door.

Bij het doorlopen van de woning kijken wij naar de volgende elementen:

- Staat & Onderhoud van de woning
- Inrichting
- Afwerking
- Kozijnen
- Eventuele gebreken
- Locatie waar de woning zich bevindt.

Op basis hiervan nemen wij het plan van aanpak en de kosten door, waarnaar u in een rapport de waarde-indicatie van uw woning ontvangt.



Burgemeester van Engelenweg 52 b
8271 AT IJsselmuiden

038-3335620 | info@bergmakelaardij.nl
www.bergmakelaardij.nl



Voor het beste verkoopresultaat!



Wat klanten zeggen over Berg Makelaardij

“Het contact met Berg Makelaar was heel goed. Laagdrempelig, betrokken, kennis van zaken en to the point, goed advies bij aanvang verkoop. De benodigde acties zijn deskundig uitgezet wat heeft geleid tot een snelle verkoop van ons huis.”

“Van de Berg makelaar heeft goede kennis van de lokale markt en geeft deskundige begeleiding bij het verkoopproces. Prettig makelaarskantoor, no-nonsense aanpak en goede prijs/kwaliteitsverhouding. Makelaar was goed te benaderen en hield ons als verkopers goed op de hoogte van alle relevante ontwikkelingen.”

“Het eerste gesprek verliep al vlot en heel natuurlijk. Wij hebben met bijna iedereen contact gehad binnen Berg makelaardij. Allemaal vlot, enthousiast en betrokken. Korte reactietijden op vragen via de e-mail, telefoon en whatsapp. Een goede fijne partij om mee samen te werken.”



www.bergmakelaardij.nl een vertrouwd adres!

FUNDA
BEOORDELING

9,4



Bekijk ons volledige aanbod
op onze website:
www.bergmakelaardij.nl



Burg. van Engelenweg 52b
8271 AT IJsselmuiden
T (038) 333 56 20
E info@bergmakelaardij.nl
W www.bergmakelaardij.nl

