



Vraagprijs
€ 475.000 k.k.

30

ALBERT SCHWEITZERLAAN

IJSSELMUIDEN

Kenmerken & specificaties



Object gegevens

Soort object: 2-onder-1 kapwoning

Soort bouw: Bestaande bouw

Bouwjaar: 1975

Totaal aantal kamers: 5

Aantal slaapkamers: 4

Woonoppervlakte: 169 m²

Perceeloppervlakte: 357 m²

Inhoud: 724 m³

Overige inpandige ruimte: 33 m²

Gebouw gebonden buiten ruimte: 10 m²

ruimte:

Externe bergruimte: -

Energie label: B

Details

Ligging: aan rustige weg, in centrum, in woonwijk

Verwarming: c.v.-ketel

Schuur/berging: aangebouwd steen

Garage: aangebouwd steen

Tuin gegevens

Aanwezig: half rondom de woning

Tuin: achtertuin

Tuin oppervlakte: ca. 140 m²

Ligging: zuidoost

Locatiegegevens

Adres: Albert Schweitzerlaan 30

Postcode/plaats: 8271 CZ IJsselmuiden



Omschrijving & ligging

Prachtige 2-onder-1 kapwoning met garage en een uitgebouwde serre!
Rust en Ruimte staan centraal in deze woning. Zo heeft de woning een royale woonkamer, ruime keuken, 4 slaapkamers een moderne badkamer en een heerlijk tuin, die half rondom de woning ligt en veel privacy biedt. De berging en ruime garage maken het plaatje compleet.

Locatie/ligging:

Gelegen midden in het centrum, maar toch in een rustige straat.
Op fietsafstand van alles wat je nodig hebt, zoals het 'Markeresplein' met zijn diverse winkels en supermarkt, scholen, sportverenigingen, het station en de gezellige binnenstad van Kampen.

Indeling

Begane grond:

Binnengekomen in de ruime entree, vinden we de meterkast, de garderobe, een vaste kast, de trapopgang naar de 1e verdieping, het toilet en de toegang tot de woonkamer.

De woonkamer is een ware eyecatcher, met zijn uitgebouwde serre en gezellige gashaard. Aan de andere zijde nodigen de openslaande deuren je uit naar de zonnige tuin.

De ruime keuken is voorzien van moderne inbouwapparatuur en biedt toegang tot de hal met vaste kast. Van hieruit is er toegang tot zowel de tuin, als de bijkeuken.

De praktische bijkeuken is uitgerust met een handige uitstortgootsteen, een klein keukenblokje en aansluiting voor de wasmachine.

1e verdieping:

De overloop, met vaste kast, op de eerste verdieping leidt je naar 3 slaapkamers en de badkamer.

Twee slaapkamers zijn voorzien van praktische vaste kasten, terwijl de derde slaapkamer toegang biedt tot een heerlijk dakterras.

De badkamer is een oase van rust met zijn inloofdouche, tweede toilet en stijlvolle wastafelmeubel.

2e verdieping:

De tweede verdieping biedt een ruime overloop met cv-opstelling en veel opbergruimte achter de knieschotten.

Hier vind je alle ruimte die je nodig hebt voor hobby's, opslag of zelfs het creëren van een extra slaapkamer.





**Welkom!
Laten we
naar binnen
gaan...**









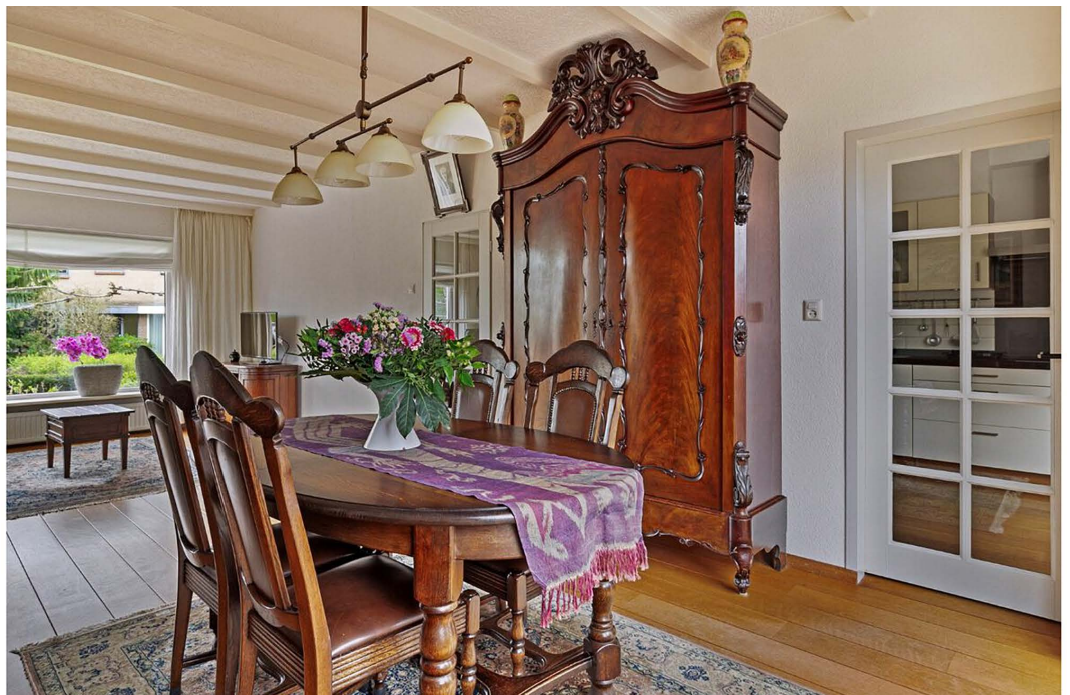







1e verdieping









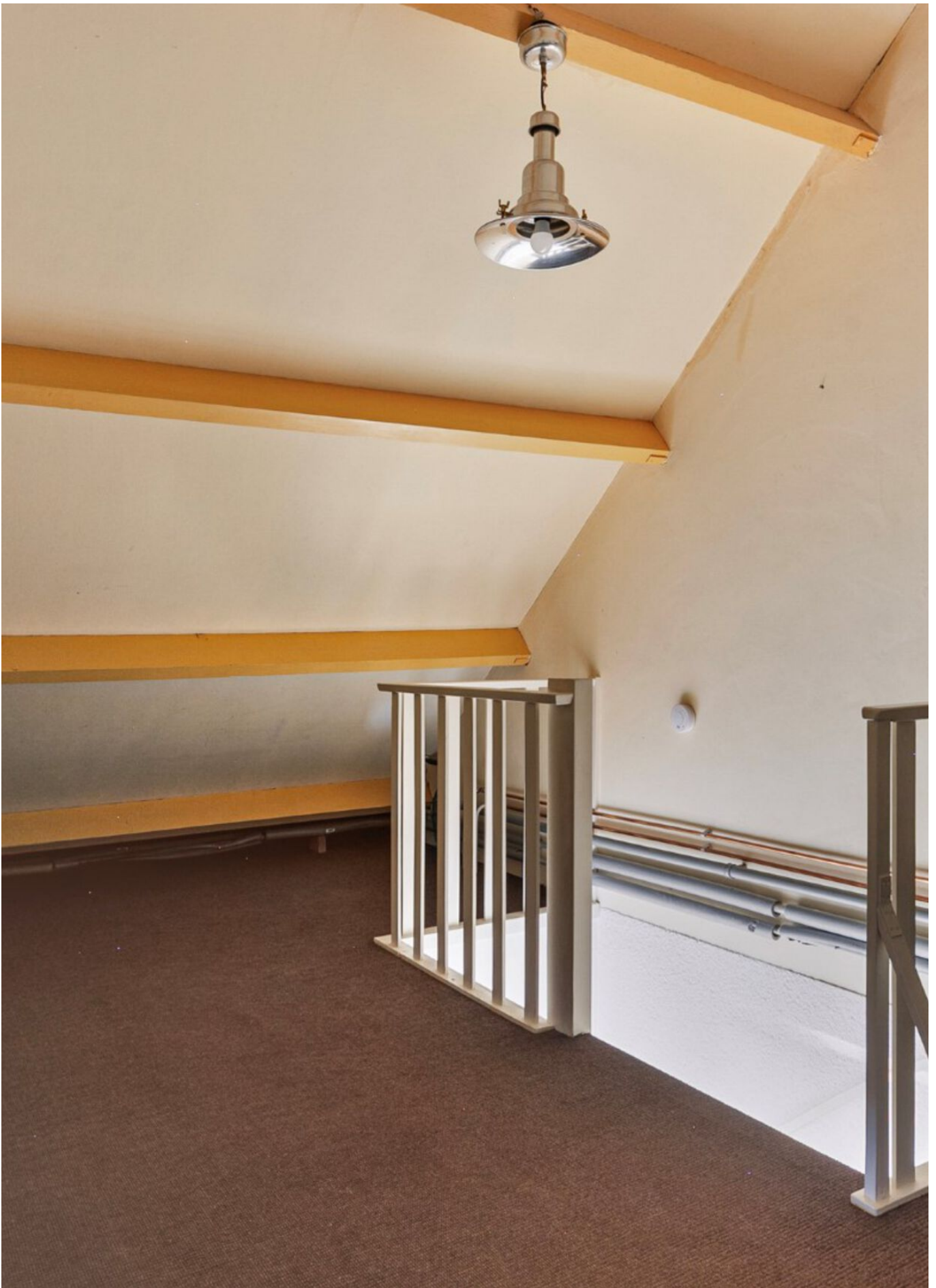

2e verdieping





Tuin & garage

Tuin:

De tuin is een waar paradijs, ruim, zonnig en half rondom de woning gelegen.

Met zijn speelse indeling, diverse zitjes en zuidoostelijke ligging biedt hij volop mogelijkheden om te ontspannen en te genieten van het buitenleven.

Met een achterom, berging en garage is deze tuin niet alleen prachtig, maar ook functioneel.

Garage:

De garage is voorzien van elektra en heeft zowel een loopdeur als een elektrische kanteldeur

De loopdeur geeft toegang tot de tuin en de elektrische kanteldeur geeft toegang tot de oprit van de woning.







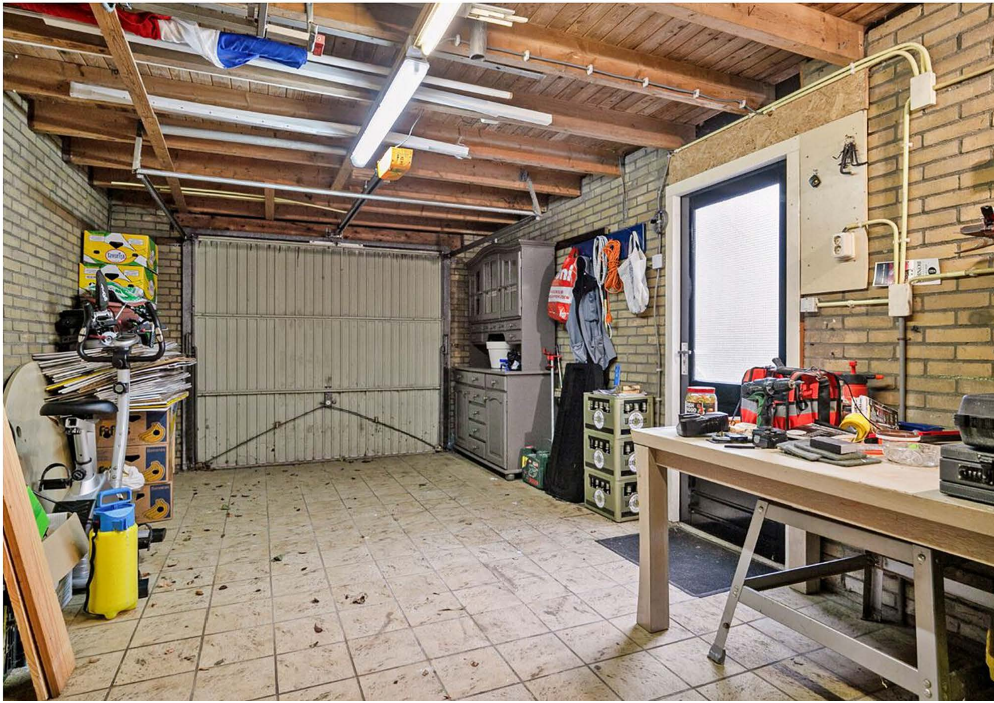



Plattegrond

Begane grond



Deze plattegronden zijn opgemaakt voor indicatieve doeleinden.
Hieraan kunnen geen rechten worden ontleend.

Plattegrond

1e verdieping

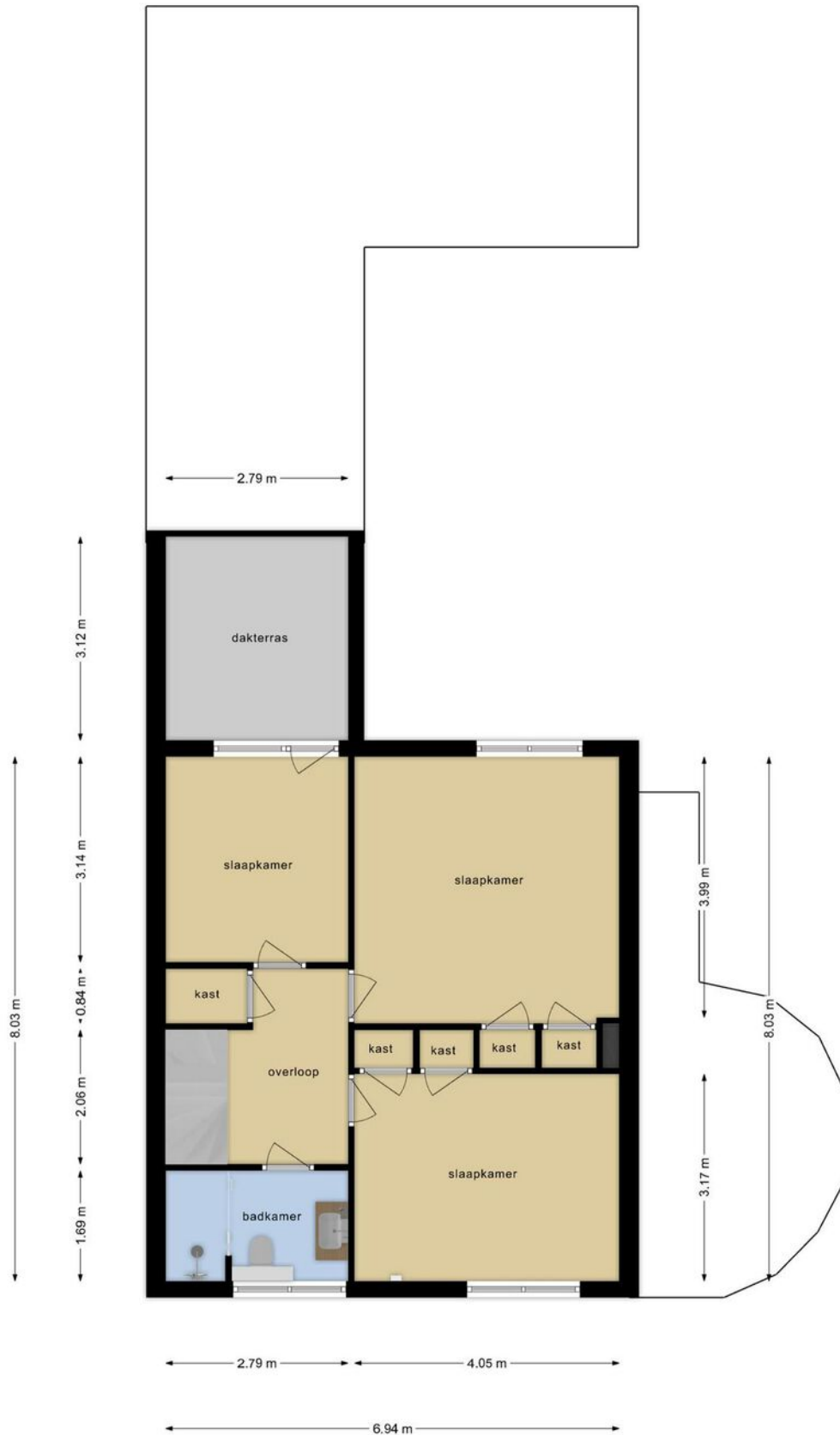

Deze plattegronden zijn opgemaakt voor indicatieve doeleinden.
Hieraan kunnen geen rechten worden ontleend.

Plattegrond

2e verdieping

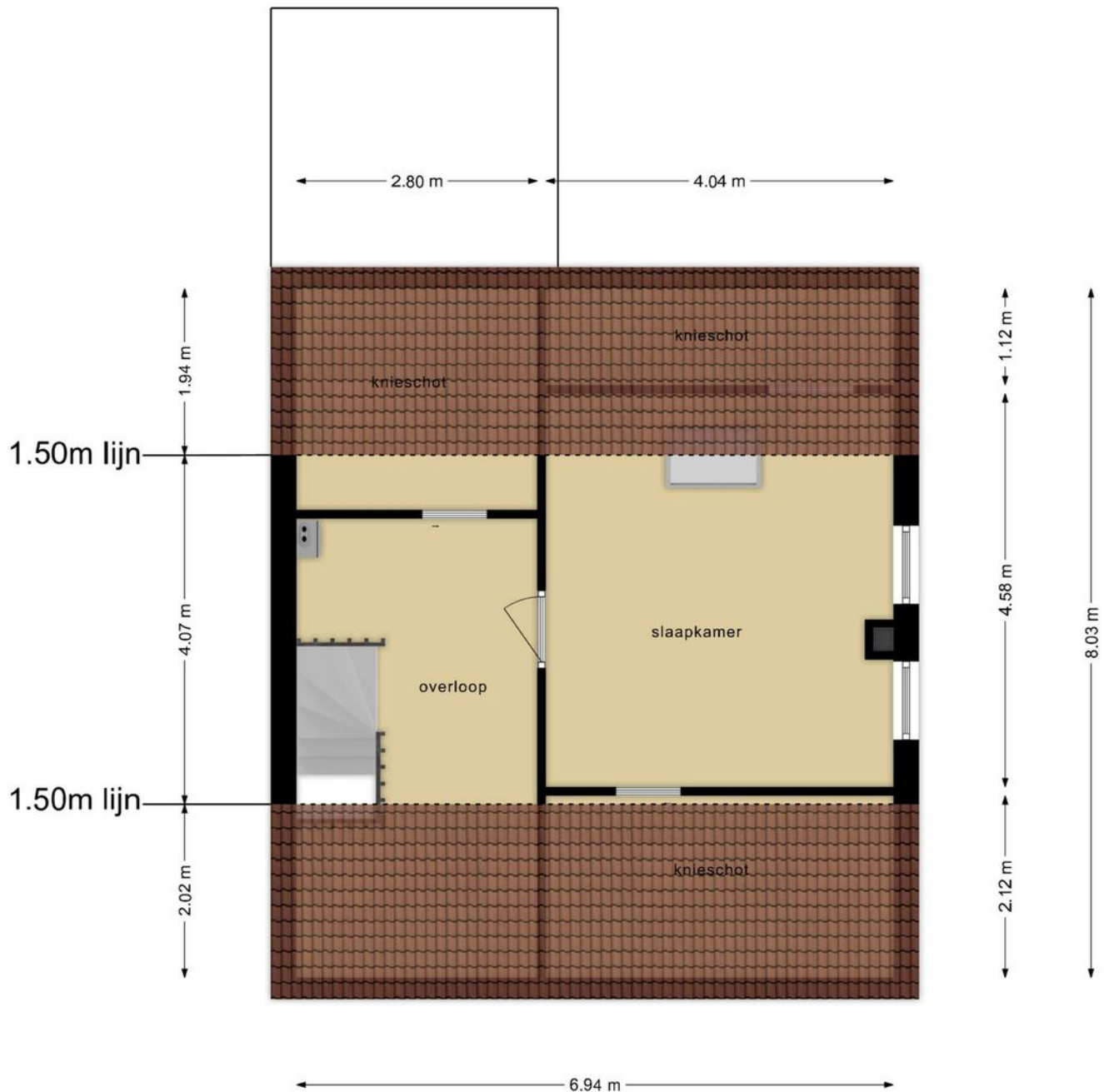

**Deze plattegronden zijn opgemaakt voor indicatieve doeleinden.
Hieraan kunnen geen rechten worden ontleend.**

Locatie op de kaart

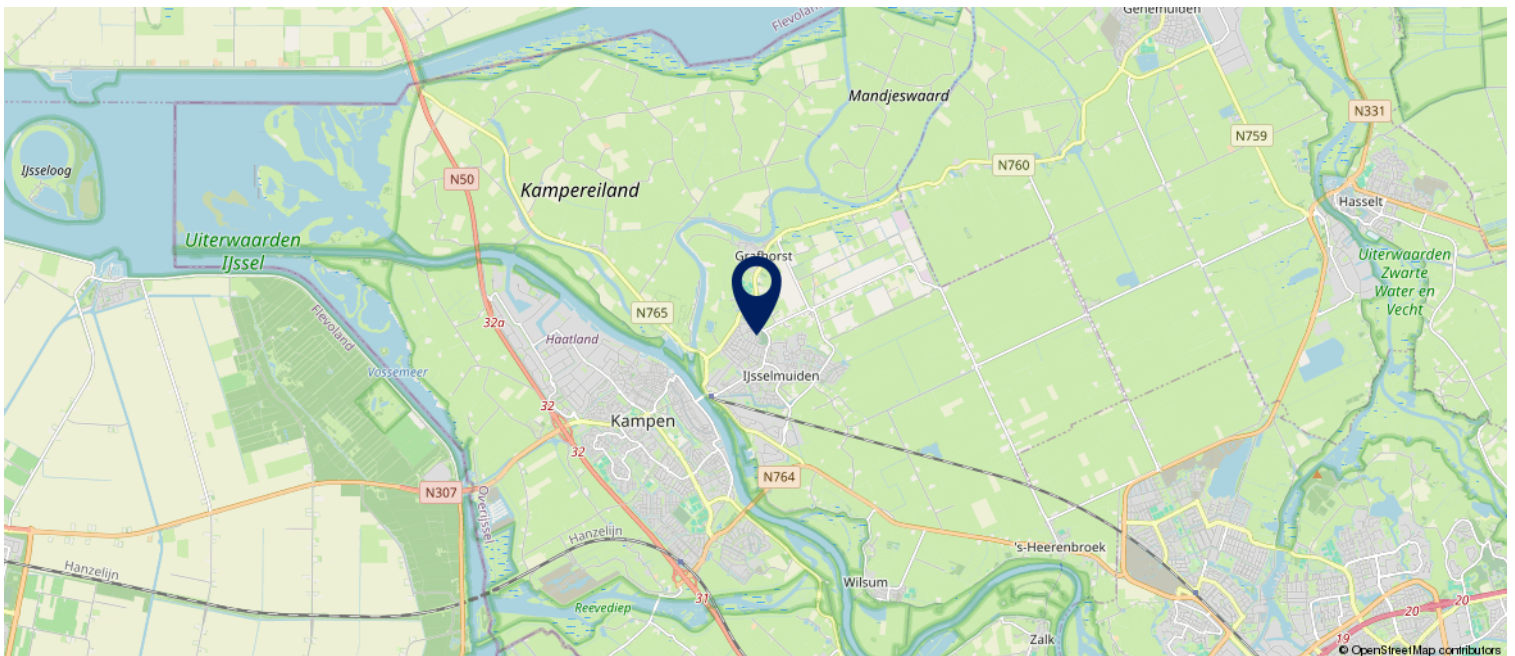
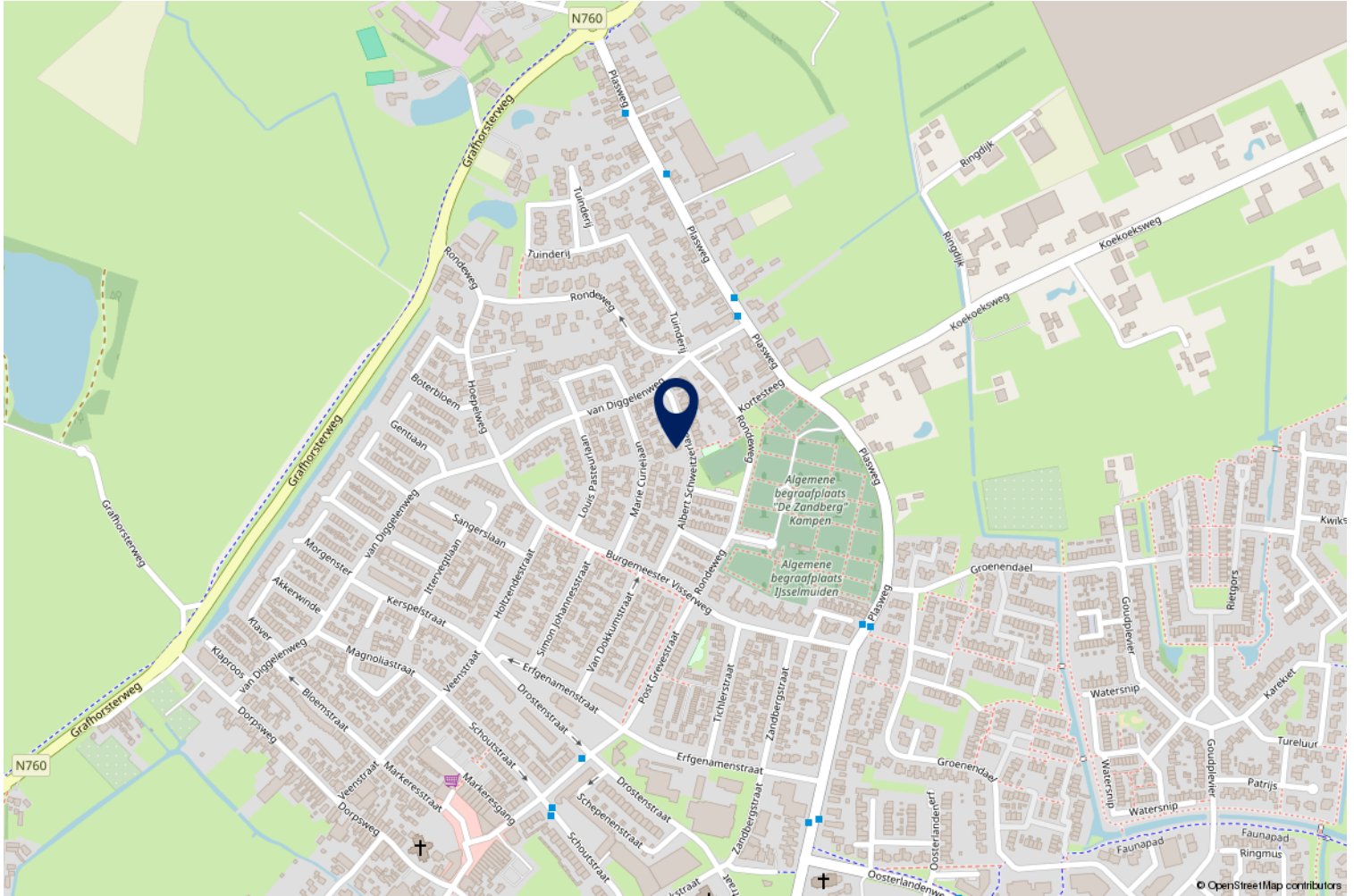

ROERENDE ZAKEN

	blijft achter overname	gaat mee	n.v.t.
Exterieur:			
tuinaanleg / (sier)bestrating / beplanting / erfafscheiding		x	
vijver		x	
buitenverlichting		x	
tuinhuisje / buitenberging		x	
zonnepanelen		x	
Veiligheid / Alarm:			
veiligheidssloten		x	
alarminstallatie		x	
Rolluiken / Zonwering:			
rolluiken buiten voor			x
rolluiken buiten achter			x
zonwering voor		x	
zonwering achter			x
Jaloezieën / Lamellen:			
begane grond			x
eerste etage			x
tweede etage		x	
Rolgordijnen:			
begane grond		x	
eerste etage		x	
tweede etage			x
Gordijnrails:			
begane grond		x	
eerste etage		x	
tweede etage			x
Gordijnen:			
begane grond			x
eerste etage		x	
tweede etage			x
Vitrage:			
begane grond		x	
eerste etage		x	
tweede etage			x
losse horren / rolhorren		x	
Vloerbedekking / Linoleum:			
begane grond			x
eerste etage		x	
tweede etage		x	
Parket / Laminaat / Kurk:			
begane grond		x	
eerste etage		x	
tweede etage			x
Open haard met toebehoren:			
open haard met korf			x
toebehoren t.b.v. open haard			x

Lijst met roerende zaken, behorende bij

Albert Schweizerlaan 30

	blijft achter overname	gaat mee	n.v.t.
Warmwatervoorziening / CV:			
geiser		x	
cv, type:		x	
close-in-boiler			x
thermostaat		x	
kachels, aantal: ____		1	
Airconditioning			x
Isolatievoorzieningen:			
voorzetramen			x
radiatorfolie			x
Keukenblok + kastjes:			
kastjes		x	
(Inbouw)apparatuur, te weten:			
Kookplaat: gas/inductie/keramisch*		x	
Afzuigkap		x	
Magnetron		x	
Oven		x	
Combi oven - magnetron			x
Koelkast			x
Vriezer			x
Koel-/vriescombinatie		x	
Vaatwasser		x	
Quooker			x
In- / Opbouwverlichting:			
inbouwverlichting / dimmers / keuken		x	
inbouwverlichting / dimmers / ____			
opbouwverlichting			x
Sanitaire voorzieningen:			
wastafels, aantal:		1	
badkameraccessoires		x	
toiletaccessoires		x	
veiligheidsschakelaar wasautomaat		x	
(Losse) Kasten / Planken:			
losse kast(en), aantal:			x
boeken- / kast			x
werkbank in schuur/garage			x
Zaken die geen eigendom van de verkoper zijn, maar waarvan eventuele leasecontracten, huurkoopcontracten of huurcontracten zijn over te nemen (bijvoorbeeld: keukens, open haarden, cv-ketels, kozijnen, boilers, geisers) te weten:			
Overige zaken:			
Bloembakken en bloemen balkon		x	
Stalen kast in garage		x	

Vragenlijst voor de verkoop van een onroerende zaak

Uitleg bij het invullen van de vragenlijst:

1. Wanneer u op een grijs invul vak klikt kunt u direct beginnen met typen.
2. **Bij het invullen van JA, NEE of NVT kunt u op het betreffende vakje klikken.**
3. Mocht u bij het beantwoorden van een vraag ruimte te kort komen, maak dan gebruik van de bijlage 'Lijst met bijzonderheden/aanvullingen'. Zet het nummer van de vraag dan voor uw toelichting.
4. Als u twijfelt over de juiste beantwoording of als u een vraag niet begrijpt, zet dan een vraagteken bij de vraag en neem zo snel mogelijk contact op met uw VBO-Makelaar.

1. Deze vragenlijst heeft betrekking op het appartement/perceel:

Adres:	Albert Schweizerlaan 30
Postcode/woonplaats	8271 CZ IJsselmuiden
Bouwjaar	1975

2. Aankoop en gebruik

		JA	NEE	NVT
a.	Op welke datum heeft u de woning / het appartement op naam gekregen? Bij welke notaris heeft deze eigendomsoverdracht plaatsgevonden? September 2019, Notaris Het notarieel Kampen			
b.	Zijn er nadat u destijds eigenaar geworden bent, nog andere (aanvullende) akten opgesteld met betrekking tot het perceel en de woning? <i>Zo "ja", wat voor akten:</i>	<input type="checkbox"/>	<input checked="" type="checkbox"/>	<input type="checkbox"/>
c.	Zijn er afspraken gemaakt met een eigenaar van een van de aangrenzende percelen? <i>(Denk hierbij o.a. aan: afspraken / regelingen over het gebruik en / of onderhoud van een poort, tuin, grond, schuur, erfafscheiding, garage of (mondelinge) overeenkomsten met verschillende burens, toezeggingen)</i> <i>Zo "ja", graag hier of op de daarvoor bestemde lijst specificeren:</i>	<input type="checkbox"/>	<input checked="" type="checkbox"/>	<input type="checkbox"/>
d.	Staan de huidige terreinafscheidingen volgens u op de kadastrale grens? <i>Zo "nee", wat wijkt er af:</i>	<input checked="" type="checkbox"/>	<input type="checkbox"/>	<input type="checkbox"/>
e.	Staan uw gebouwen/ bouwsels en die van uw burens helemaal op het eigen perceel? <i>Zo "nee", wat wijkt er af:</i>	<input checked="" type="checkbox"/>	<input type="checkbox"/>	<input type="checkbox"/>
f.	Zijn er geschillen tussen u, bijvoorbeeld uw burens, ten aanzien van de aangrenzende percelen? <i>(Denk hierbij o.a. aan: onenigheid over de erfafscheiding, perceelgrenzen, etc.)</i> <i>Zo "ja", wat voor geschillen / onenigheid:</i>	<input type="checkbox"/>	<input checked="" type="checkbox"/>	<input type="checkbox"/>

3. Erfpacht, vruchtgebruik, erfdiensbaarheden, opstal, overige rechten en verplichtingen

		JA	NEE	NVT
	<i>Hieronder staan enkele rechten, en verplichtingen die op woningen en percelen kunnen rusten. Is een van de navolgende zaken u bekend:</i>			
a.	U heeft (als een erfdiensbaarheid) het recht om gebruik te maken van (een deel) van een naburig perceel van een ander. <i>Zo "ja", graag hier of op de daarvoor bestemde lijst specificeren:</i>	<input type="checkbox"/>	<input checked="" type="checkbox"/>	<input type="checkbox"/>
b.	U heeft (als een erfdiensbaarheid) de verplichting om een ander gebruik te laten maken van (een deel) van uw perceel. <i>Zo "ja", graag hier of op de daarvoor bestemde lijst specificeren:</i> Pad langs garage	<input checked="" type="checkbox"/>	<input type="checkbox"/>	<input type="checkbox"/>
c.	U heeft bij verkoop de verplichting om een bijzonder beding op te leggen aan de koper <i>(bijv. dat een bijbehorende garage niet los verkocht mag worden).</i> <i>Zo "ja", graag hier of op de daarvoor bestemde lijst specificeren:</i>	<input type="checkbox"/>	<input checked="" type="checkbox"/>	<input type="checkbox"/>
d.	U heeft een bijzonder recht (bijv. een recht van opstal (om bijv. een bouwwerk op andermans grond te mogen bouwen en gebruiken), pachtrecht (bij agrarische grond) <i>Zo "ja", graag hier of op de daarvoor bestemde lijst specificeren:</i>	<input type="checkbox"/>	<input checked="" type="checkbox"/>	<input type="checkbox"/>
e.	Er is sprake van erfpacht <i>Zo "nee" kunt u verder gaan bij vraag f.</i> <i>Zo "ja" graag de volgende vragen beantwoorden:</i>	<input type="checkbox"/>	<input checked="" type="checkbox"/>	<input type="checkbox"/>
	De te betalen canon bedraagt: €			
	Per welke datum kan de canon worden aangepast:			
	• Is deze eeuwigdurend?	<input type="checkbox"/>	<input type="checkbox"/>	<input type="checkbox"/>
	• <i>Zo "nee", wat is de einddatum:</i>			
	• Is de erfpacht afgekocht?	<input type="checkbox"/>	<input type="checkbox"/>	<input type="checkbox"/>
	• <i>Zo "ja", wat is de einddatum:</i>			
	• Bestaat de mogelijkheid de erfpachtgrond in eigendom te verkrijgen?	<input type="checkbox"/>	<input type="checkbox"/>	<input type="checkbox"/>
	<i>Zo "ja", voor welk bedrag: €</i>			
f.	U mag een (gedeelte) van een andermans eigendom gebruiken tegen een vergoeding (= vruchtgebruik) of zonder vergoeding (= recht van gebruik en bewoning) <i>Zo "ja", graag hier of op de daarvoor bestemde lijst specificeren:</i>	<input type="checkbox"/>	<input checked="" type="checkbox"/>	<input type="checkbox"/>
g.	Heeft u aan iemand een eerste recht van koop afgestaan of een recht van wederinkoop (= recht van terugkoop)? <i>Zo "ja", graag hier of op de daarvoor bestemde lijst specificeren:</i>	<input type="checkbox"/>	<input checked="" type="checkbox"/>	<input type="checkbox"/>
h.	Zijn er met derden nog andere bedingen of afspraken gemaakt met betrekking tot uw eigendom? <i>Zo "ja", graag hier of op de daarvoor bestemde lijst specificeren:</i>	<input type="checkbox"/>	<input checked="" type="checkbox"/>	<input type="checkbox"/>
i.	Is er voor zover aan u bekend een subsidie of premie overdraagbaar aan een koper? <i>Zo "ja", graag hier of op de daarvoor bestemde lijst specificeren:</i>	<input type="checkbox"/>	<input checked="" type="checkbox"/>	<input type="checkbox"/>
j.	Is er u een ander recht of verplichting aangaande uw woning of perceel bekend? <i>Zo "ja", welk recht of welke verplichting?</i>	<input type="checkbox"/>	<input checked="" type="checkbox"/>	<input type="checkbox"/>

4. Huur / verhuur			
	JA	NEE	NVT
Is er reeds sprake van huur of verhuur of van in gebruik geven aan anderen? <i>Bij "nee", kunt u de rest van deze vraag overslaan. Bij "ja", graag de onderstaande vragen beantwoorden.</i>	<input type="checkbox"/>	<input checked="" type="checkbox"/>	<input type="checkbox"/>
a. Verhuurd /gehuurd/ in gebruik gegeven is:			
b. Is er een huurcontract?	<input type="checkbox"/>	<input type="checkbox"/>	<input type="checkbox"/>
c. Zijn er delen die onder gezamenlijk gebruik vallen? <i>Zo "ja", graag hier of op de daarvoor bestemde lijst specificeren:</i>	<input type="checkbox"/>	<input type="checkbox"/>	<input type="checkbox"/>
d. Zijn er zaken van de huurder die hij mag/moet verwijderen bij ontruiming (<i>bijv. verlichting, geiser, vloerbedekking, keuken</i>)? <i>Zo "ja", graag hier of op de daarvoor bestemde lijst specificeren:</i>	<input type="checkbox"/>	<input type="checkbox"/>	<input type="checkbox"/>
e. Heeft de huurder een waarborgsom gestort? <i>Zo "ja", welk bedrag: €</i>	<input type="checkbox"/>	<input type="checkbox"/>	<input type="checkbox"/>
f. Heeft u nog andere afspraken gemaakt met de huurder(s)? <i>Zo "ja", graag hier of op de daarvoor bestemde lijst specificeren:</i>	<input type="checkbox"/>	<input type="checkbox"/>	<input type="checkbox"/>

5. Publieksrechtelijke beperkingen			
	JA	NEE	NVT
Is er, naar u weet, sprake van een van onderstaande situaties? <i>Zo "ja", graag hieronder aanvinken wat van toepassing is</i>	<input type="checkbox"/>	<input checked="" type="checkbox"/>	<input type="checkbox"/>
<input type="checkbox"/> de Wet Voorkeursrecht Gemeenten (u bent verplicht uw woning eerst aan de gemeente ter verkoop aan te bieden)			
<input type="checkbox"/> ruilverkaveling (herindeling van het gebied)			
<input type="checkbox"/> onteigening			

6. Procedures			
	JA	NEE	NVT
Zijn er over de woning / het appartement procedures gaande bij de huurcommissie, rechter of een andere instantie (bijv. onteigening)? <i>Zo "ja", graag de relevante documenten bijvoegen</i>	<input type="checkbox"/>	<input checked="" type="checkbox"/>	<input type="checkbox"/>
Is er in het verleden bezwaar gemaakt tegen de WOZ beschikking? <i>Zo ja, dan graag de relevante documenten bijvoegen</i>	<input type="checkbox"/>	<input checked="" type="checkbox"/>	<input type="checkbox"/>

7. btw-heffing			
	JA	NEE	NVT
Weet u of er sprake kan zijn van de heffing van btw bij de verkoop? <i>(Dit komt voor bij de verkoop van een voormalig bedrijfspand of bij een woning met een praktijkruimte of bij zeer ingrijpend verbouwde gebouwen)</i>	<input type="checkbox"/>	<input checked="" type="checkbox"/>	<input type="checkbox"/>

8. Gebouwenverzekering (alleen in te vullen als u géén appartement bezit)

		JA	NEE	NVT
a.	Heeft u volgens uw tussenpersoon of verzekeringsmaatschappij een opstalverzekering met voldoende verzekerd bedrag tegen herbouwwaarde?	<input checked="" type="checkbox"/>	<input type="checkbox"/>	<input type="checkbox"/>
b.	Voor welk bedrag is uw opstal verzekerd? Graag het bedrag noteren: € ?			
c.	Naam van de verzekeringsmaatschappij Centraal Beheer Graag een kopie van het polisblad toevoegen.			

9. Aanschrijvingen

		JA	NEE	NVT
	Zijn er door de overheid of nutsbedrijven verbeteringen of herstellingen voorgeschreven of aangekondigd die nog niet, niet volledig of niet naar behoren zijn uitgevoerd? Zo "ja", graag schriftelijke documenten toevoegen.	<input type="checkbox"/>	<input checked="" type="checkbox"/>	<input type="checkbox"/>

10. Terug te vorderen subsidies

		JA	NEE	NVT
	Zijn er in het verleden subsidies of premies verstrekt die bij verkoop van de woning / het appartement voor een deel kunnen worden teruggevorderd? (Denk aan o.a. subsidies voor onderhoud, verbouwing, isolatie, verkoop van huurwoning. Deze gelden vooral bij monumentenpanden en bij de particuliere woningbouwverbetering) Zo "ja", graag hier of op de daarvoor bestemde lijst specificeren:	<input type="checkbox"/>	<input checked="" type="checkbox"/>	<input type="checkbox"/>

11. Onderhoudscontracten, garanties

		JA	NEE	NVT
a.	Is er in uw woning / appartement sprake van huur, lease of huurkoop van een apparaat of bouwonderdeel? (Bijv. een huurgeiser) Zo "ja", kan de koper dit contract overnemen? (zo "ja", dan graag contractdocumenten toevoegen)	<input type="checkbox"/>	<input checked="" type="checkbox"/>	<input type="checkbox"/>
		<input type="checkbox"/>	<input type="checkbox"/>	<input checked="" type="checkbox"/>
b.	Zijn er onderhoudscontracten en/of garantieregelingen van goederen die mee verkocht worden? (bijv. GIW-garantie, CV-ketel onderhoudsabonnement, garantie op keukenapparatuur, boiler). Zo "ja", welke? CV-ketel en boiler/geiser Kagas Kampen	<input checked="" type="checkbox"/>	<input type="checkbox"/>	<input type="checkbox"/>

12. Onbewoonbaar

		JA	NEE	NVT
	Is de woning / het appartement onbewoonbaar verklaard of in het verleden onbewoonbaar verklaard geweest?	<input type="checkbox"/>	<input checked="" type="checkbox"/>	<input type="checkbox"/>

13. Monumenten, beschermd stads- of dorpsgezicht			
	JA	NEE	NVT
Is u bekend of er een aanvraag loopt voor of een besluit is genomen tot aanwijzing van uw woning / appartement als	<input type="checkbox"/>	<input checked="" type="checkbox"/>	<input type="checkbox"/>
<input type="checkbox"/> beschermd monument			
<input type="checkbox"/> beschermd stads- of dorpsgezicht			
<input type="checkbox"/> gemeentelijk monument			
<input type="checkbox"/> beeldbepalend pand?			
14. Verbouwingen			
	JA	NEE	NVT
a. Is er een verbouwing uitgevoerd, door u of een vorige eigenaar, waarvoor formeel toestemming nodig was van de gemeente (bouwvergunning)? Zo "ja", welke? Serre ?	<input type="checkbox"/>	<input type="checkbox"/>	<input type="checkbox"/>
b. Als er sprake is van een verbouwing, waarvoor toestemming nodig was van de gemeente, heeft de gemeente u toestemming gegeven? Zo "nee", waarom niet? Serre ?	<input type="checkbox"/>	<input type="checkbox"/>	<input type="checkbox"/>
15. Gebruik			
	JA	NEE	NVT
a. Hoe wordt de woning / het appartement nu gebruikt? <input checked="" type="checkbox"/> woning <input type="checkbox"/> praktijk <input type="checkbox"/> winkel <input type="checkbox"/> opslag <input type="checkbox"/> of, anders			
b. Is dat gebruik volgens u door de overheid toegestaan?	<input checked="" type="checkbox"/>	<input type="checkbox"/>	<input type="checkbox"/>
c. Wat is thans, zoals het bij de gemeente vermeld staat, volgens u de bestemming van de woning / het appartement? Wonen			
d. Informatie over de burens (<i>alleenstaande/echtpaar/gezin/(aantal) kinderen, in welke leeftijd, etc....</i>): Buren links: Alleenstaande vrouw Buren rechts: Buren voor: 2 x gezin Buren achter: Alleenstaande man			
e. Hebben uw directe burens, voor zover bekend, (ver)bouwplannen? Zo "Ja", welke?	<input type="checkbox"/>	<input checked="" type="checkbox"/>	<input type="checkbox"/>
f. Zijn er bijzonderheden te vermelden over uw woonomgeving? (bijvoorbeeld: geluidsoverlast, stankoverlast, etc.) Zo "ja" welke?	<input type="checkbox"/>	<input checked="" type="checkbox"/>	<input type="checkbox"/>
g. Zijn er bepaalde ontwikkelingen in uw woonomgeving bekend? (bijvoorbeeld: mogelijke bestemmingsplanwijzigingen, veranderingen in het uitzicht of verkeerssituaties) Zo "ja" welke?	<input type="checkbox"/>	<input checked="" type="checkbox"/>	<input type="checkbox"/>

Staat van het gebouw

Als verkoper dient u de koper zo goed mogelijk te informeren over de aan u kenbare gebreken. Als u een vraag met "ja" beantwoordt, geeft u dan een toelichting bij betreffende vraag of op de daarvoor bestemde lijst.

16. Fundering, kruipruimte, kelder				
		JA	NEE	NVT
a.	Op welke manier is de woning gefundeerd? <input type="checkbox"/> Staal <input checked="" type="checkbox"/> Gemetselde fundering <input checked="" type="checkbox"/> Betonpalen <input type="checkbox"/> Houten palen <input type="checkbox"/> Anders, namelijk			
b.	Is er sprake (geweest) van gebreken aan de fundering? Zo "ja", welke?	<input type="checkbox"/>	<input checked="" type="checkbox"/>	<input type="checkbox"/>
c.	Is er een toegang naar de kruipruimte? Zo "ja", welke en waar: Gang, bij de voordeur	<input checked="" type="checkbox"/>	<input type="checkbox"/>	<input type="checkbox"/>
d.	Is de kruipruimte vochtig of met water?	<input type="checkbox"/>	<input checked="" type="checkbox"/>	<input type="checkbox"/>
e.	Is er bij de kelder vochtdoorslag of binnendringen van water?	<input type="checkbox"/>	<input checked="" type="checkbox"/>	<input type="checkbox"/>
f.	Is de grondwaterstand de laatste jaren volgens u gewijzigd?	<input type="checkbox"/>	<input checked="" type="checkbox"/>	<input type="checkbox"/>

17. Gevels				
		JA	NEE	NVT
a.	Is er sprake van vochtdoorslag of vochtige plekken? Zo "ja", namelijk:	<input type="checkbox"/>	<input checked="" type="checkbox"/>	<input type="checkbox"/>
b.	Is er sprake van scheurvorming die niet hersteld is? Zo "ja", namelijk:	<input type="checkbox"/>	<input checked="" type="checkbox"/>	<input type="checkbox"/>
c.	Zijn de gevels geïsoleerd?	<input checked="" type="checkbox"/>	<input type="checkbox"/>	<input type="checkbox"/>
d.	Is er voor zover u bekend sprake van chloridenschade/roestvorming (betonrot)? (Betonrot komt o.a. voor in kruipruimtes van woningen gebouwd in de periode van 1965 t/m 1980 die voorzien zijn van betonnen vloerelementen van o.a. het merk Kwaaitaal of Manta. Ook andere betonelementen, bijv. balkons kunnen aangetast zijn.)	<input type="checkbox"/>	<input checked="" type="checkbox"/>	<input type="checkbox"/>
e.	Er zijn betonnen vloerelementen van o.a. het merk Kwaaitaal of Manta in het pand aanwezig.	<input type="checkbox"/>	<input checked="" type="checkbox"/>	<input type="checkbox"/>
f.	Is de gevel ooit gereinigd/geïmpregneerd? Zo "ja", volgens welke methode? <input type="checkbox"/> droog (met grit) <input type="checkbox"/> nat (chemisch met water nagespoeld) <input type="checkbox"/> anders, nl.	<input type="checkbox"/>	<input checked="" type="checkbox"/>	<input type="checkbox"/>

18. Kozijnen, deuren en ramen

<p>a. Beglazing:</p> <p><input checked="" type="checkbox"/> enkel glas <input type="checkbox"/> geheel <input checked="" type="checkbox"/> gedeeltelijk</p> <p><input checked="" type="checkbox"/> dubbel glas <input type="checkbox"/> geheel <input checked="" type="checkbox"/> gedeeltelijk</p> <p><input type="checkbox"/> HR+ glas <input type="checkbox"/> geheel <input type="checkbox"/> gedeeltelijk</p> <p><input checked="" type="checkbox"/> HR++ glas <input type="checkbox"/> geheel <input checked="" type="checkbox"/> gedeeltelijk</p> <p><input type="checkbox"/> HR+++ glas* <input type="checkbox"/> geheel <input type="checkbox"/> gedeeltelijk</p> <p><i>*is triple glas</i></p> <p>Welke ramen zijn nog enkel glas: Ramen op zolder / Uitklapraam badkamer</p>			
	JA	NEE	NVT
<p>b. Zijn er ramen, deuren of sloten die niet functioneren? Zo "ja", welke:</p>	<input type="checkbox"/>	<input checked="" type="checkbox"/>	<input type="checkbox"/>
<p>c. Ontbreken er sleutels? Zo "ja", welke:</p>	<input type="checkbox"/>	<input checked="" type="checkbox"/>	<input type="checkbox"/>
<p>d. Is er bij het dubbel glas sprake van condens tussen het glas (lekkе ruiten)? Zo "ja", welke: 1 raam in serre</p>	<input checked="" type="checkbox"/>	<input type="checkbox"/>	<input type="checkbox"/>
<p>e. Zijn er kozijnen met houtrot? Zo "ja", welke:</p>	<input type="checkbox"/>	<input checked="" type="checkbox"/>	<input type="checkbox"/>
<p>f. In welk jaar werd de buitenzijde voor het laatst geschilderd? 2022/2023</p>			

19. Inrichting keuken en badkamer

<p>Keuken</p>
<p>a. Hoe oud is de keukeninrichting? 13 jaar</p>
<p>b. Hoe oud is het keukenapparaat? 13 jaar</p>
<p>Sanitair</p>
<p>c. Wanneer zijn het sanitair en tegelwerk geplaatst? Badkamer 2020 Toilet ?</p>

20. Vloeren, plafonds en wanden

		JA	NEE	NVT
a.	Is er sprake van optrekkend vocht? <i>Zo "ja", waar:</i>	<input type="checkbox"/>	<input checked="" type="checkbox"/>	<input type="checkbox"/>
b.	Is schimmelvorming aanwezig? <i>Zo "ja", waar:</i>	<input type="checkbox"/>	<input checked="" type="checkbox"/>	<input type="checkbox"/>
c.	Zijn er gebreken aan de vloeren bekend? <i>Zo "ja", waar:</i>	<input type="checkbox"/>	<input checked="" type="checkbox"/>	<input type="checkbox"/>
d.	Ligt er onder de huidige vloerbedekking een andere vloer(bedekking)? <i>Zo "ja", welke en waar:</i>	<input type="checkbox"/>	<input checked="" type="checkbox"/>	<input type="checkbox"/>
e.	Is er sprake van vloerisolatie? <i>Zo "ja", wat voor isolatie en waar:</i>	<input type="checkbox"/>	<input checked="" type="checkbox"/>	<input type="checkbox"/>
f.	Is er vloerverwarming aanwezig? <i>Zo ja, welke ruimtes:</i>	<input type="checkbox"/>	<input checked="" type="checkbox"/>	<input type="checkbox"/>
g.	De vloer op de begane grond is van: <input checked="" type="checkbox"/> beton <input type="checkbox"/> hout <input type="checkbox"/> anders, nl.:			
	Kwaliteit: <input checked="" type="checkbox"/> goed <input type="checkbox"/> matig <input type="checkbox"/> slecht			
	Deze vloer is voorzien van: <input type="checkbox"/> vloerbedekking <input type="checkbox"/> hout <input checked="" type="checkbox"/> parket			
	<input type="checkbox"/> laminaat <input type="checkbox"/> pvc <input type="checkbox"/> anders, nl.:			
h.	De 1 ^e verdiepingvloer is van: <input checked="" type="checkbox"/> beton <input type="checkbox"/> hout <input type="checkbox"/> anders, nl.:			
	Kwaliteit: <input checked="" type="checkbox"/> goed <input type="checkbox"/> matig <input type="checkbox"/> slecht			
	Deze vloer is voorzien van: <input checked="" type="checkbox"/> vloerbedekking <input type="checkbox"/> hout <input type="checkbox"/> parket			
	<input checked="" type="checkbox"/> laminaat <input type="checkbox"/> pvc <input type="checkbox"/> anders, nl.:			
i.	De 2 ^e verdiepingvloer is van: <input checked="" type="checkbox"/> beton <input type="checkbox"/> hout <input type="checkbox"/> anders, nl.:			
	Kwaliteit: <input checked="" type="checkbox"/> goed <input type="checkbox"/> matig <input type="checkbox"/> slecht			
	Deze vloer is voorzien van: <input checked="" type="checkbox"/> vloerbedekking <input type="checkbox"/> hout <input type="checkbox"/> parket			
	<input type="checkbox"/> laminaat <input type="checkbox"/> pvc <input checked="" type="checkbox"/> anders, nl.: Linoleum			

21. Daken

		JA	NEE	NVT
a.	Heeft u last van lekkages aan de daken (gehad)? Zo "ja", waar: Serre	<input checked="" type="checkbox"/>	<input type="checkbox"/>	<input type="checkbox"/>
b.	Heeft u het dak al eens (gedeeltelijk) laten vernieuwen/repareren? Zo "ja", waar en wanneer: Serre 2024	<input type="checkbox"/>	<input type="checkbox"/>	<input type="checkbox"/>
c.	Is er sprake van platte daken (dus ook uitbouwen, garage, bergingen etc.)? Zo "ja", hoe oud is/zijn het dak/de daken: ?	<input checked="" type="checkbox"/>	<input type="checkbox"/>	<input type="checkbox"/>
d.	Zijn er gebreken aan het dak bekend? Zo "ja", welke:	<input type="checkbox"/>	<input checked="" type="checkbox"/>	<input type="checkbox"/>
e.	Is er sprake van dakisolatie?	<input checked="" type="checkbox"/>	<input type="checkbox"/>	<input type="checkbox"/>
f.	Is een probleem bekend met afvoer van regenwater?	<input type="checkbox"/>	<input checked="" type="checkbox"/>	<input type="checkbox"/>
g.	Is er een gebrek aan een van de dakgoten?	<input type="checkbox"/>	<input checked="" type="checkbox"/>	<input type="checkbox"/>

22. Installaties

<p>Soort verwarming:</p> <p><input checked="" type="checkbox"/> (gas)kachel <input type="checkbox"/> warmtepomp</p> <p><input checked="" type="checkbox"/> cv-ketel <input type="checkbox"/> aardwarmte</p> <p><input type="checkbox"/> vloerverwarming geheel <input type="checkbox"/> hete lucht verwarming</p> <p><input checked="" type="checkbox"/> vloerverwarming gedeeltelijk <input type="checkbox"/> blokverwarming</p> <p><input type="checkbox"/> elektrische verwarming <input type="checkbox"/> muurverwarming <input type="checkbox"/> anders, nl.:</p>
<p>Warmwaterinstallatie:</p> <p><input checked="" type="checkbox"/> cv-ketel <input type="checkbox"/> geiser <input type="checkbox"/> zonneboiler</p>
<p>Mechanische ventilatie</p> <p><input type="checkbox"/> mechanische ventilatie</p> <p><input type="checkbox"/> warmte terugwininstallatie</p> <p>Bouwjaar:</p> <p>Op welke ruimten van toepassing:</p>
<p>Indien er een installatie (cv / warmtepomp o.i.d.) aanwezig is:</p> <p><input checked="" type="checkbox"/> eigendom <input type="checkbox"/> huur</p> <p>Bouwjaar: 2019</p> <p>Type ketel: Nefit HRC25 CW4</p> <p>Onderhoudscontract: Kagas</p>

Indien er zonnepanelen aanwezig zijn: Bouwjaar: 2020 Type zonnepaneel: S-Energy 320 percium allblack halfcell Aantal: 10 Opbrengst: kWh per jaar Garantie tot: 2030 <i>Graag een kopie van de overeenkomst aanleveren!</i>				
		JA	NEE	NVT
a.	Zijn u gebreken of bezwaren bekend van de technische installaties? (Denk hierbij aan de leidingen voor gas, water en elektra, CV, mechanische installatie, apparatuur, zonneschermen, kachels, thermostaat, etc.) Zo "ja", welke:	<input type="checkbox"/>	<input checked="" type="checkbox"/>	<input type="checkbox"/>
b.	Zijn er radiatoren of vertrekken die niet verwarmd worden? Zo "ja", welke:	<input type="checkbox"/>	<input checked="" type="checkbox"/>	<input type="checkbox"/>
c.	Zijn er radiatoren of waterleidingen die lekken? Zo "ja", welke:	<input type="checkbox"/>	<input checked="" type="checkbox"/>	<input type="checkbox"/>
d.	Is de elektrische installatie vernieuwd ? (uitbreiding groepen, bedrading, etc.) Zo "ja", wanneer en wat: \	<input type="checkbox"/>	<input checked="" type="checkbox"/>	<input type="checkbox"/>

23. Afvoeren

		JA	NEE	NVT
a.	Is er een openhaardkanaal/ rookafvoer aanwezig Zo "ja" voor het laatst geveegd in: 2014	<input checked="" type="checkbox"/>	<input type="checkbox"/>	<input type="checkbox"/>
b.	Is de woning / het appartement aangesloten op de openbare riolering? Zo "nee", op welke wijze dan:	<input checked="" type="checkbox"/>	<input type="checkbox"/>	<input type="checkbox"/>
c.	Normaliter dient elk gebouw aangesloten te zijn op de openbare riolering. Is dit bij dit gebouw anders? Wordt er gebruik gemaakt van een septictank of beerput? Is er nog een septictank of beerput aanwezig?	<input type="checkbox"/> <input type="checkbox"/> <input type="checkbox"/>	<input checked="" type="checkbox"/> <input checked="" type="checkbox"/> <input checked="" type="checkbox"/>	<input type="checkbox"/> <input type="checkbox"/> <input type="checkbox"/>
d.	Zijn er problemen met afvoeren van wastafels, bad, douche, gootstenen, toiletten, etc.? Zo "ja", welke:	<input type="checkbox"/>	<input checked="" type="checkbox"/>	<input type="checkbox"/>
e.	Zijn er beschadigingen aan wastafels, douche, bad, toilet(ten), gootstenen, kranen, etc.? Zo "ja", waar: Bijkeuken mengkraan Overgang naar douchekop werkt niet	<input checked="" type="checkbox"/>	<input type="checkbox"/>	<input type="checkbox"/>
f.	Zijn er gebreken (geweest) aan de riolering, zoals stankoverlast, breuken, lekkages etc.? Zo ja, welke en waar?	<input type="checkbox"/>	<input checked="" type="checkbox"/>	<input type="checkbox"/>
<i>Als in het verleden maatregelen zijn getroffen tegen een of meer van in deze vraag genoemde gebreken, dan graag aangeven welke en eventuele (garantie-)bewijzen toevoegen.</i>				

24. Verontreinigingen

		JA	NEE	NVT
a.	Is het u bekend of de bodem verontreinigd is, of dat daar een sterke kans op bestaat? <i>Zo "ja", waarom is daar een sterke kans op?</i> <i>Zo "ja", kent u de veroorzaker van deze verontreiniging?</i>	<input type="checkbox"/>	<input checked="" type="checkbox"/>	<input type="checkbox"/>
		<input type="checkbox"/>	<input type="checkbox"/>	<input checked="" type="checkbox"/>
b.	Heeft de gemeente of de provincie u een onderzoeks- of saneringsbevel opgelegd?	<input type="checkbox"/>	<input checked="" type="checkbox"/>	<input type="checkbox"/>
c.	Is of was er een olietank in de grond aanwezig? <i>Zo "ja", is deze geleegd / geschoond / verwijderd?</i> <i>Graag documenten toevoegen waaruit e.e.a. blijkt zoals een KIWA-certificaat)</i>	<input type="checkbox"/>	<input checked="" type="checkbox"/>	<input type="checkbox"/>
		<input type="checkbox"/>	<input type="checkbox"/>	<input checked="" type="checkbox"/>
d.	Is/zijn er in de woning / het appartement (en/of in de schuur) eternietplaten of asbesthoudend materiaal aangebracht? <i>(Eternietplaten zijn harde platen, ongeveer een halve centimeter dik, grijskleurig indien ze ongeverfd zijn.)</i> <i>Zo "ja", waar precies?</i>	<input type="checkbox"/>	<input checked="" type="checkbox"/>	<input type="checkbox"/>
e.	Blijft er in de woning / het appartement 'zeil' achter, al of niet vastgelijmd, dat is aangeschaft tussen 1960 en 1982?	<input checked="" type="checkbox"/>	<input type="checkbox"/>	<input type="checkbox"/>
f.	Zijn er loden leidingen aanwezig?	<input type="checkbox"/>	<input checked="" type="checkbox"/>	<input type="checkbox"/>

25. Overige zaken / gebreken

		JA	NEE	NVT
a.	Is de woning / het appartement, voor zover u bekend, aangetast door houtworm, boktor, ander ongedierte, zwammen of andere schimmels? <i>Zo "ja", aangetast door:</i>	<input type="checkbox"/>	<input checked="" type="checkbox"/>	<input type="checkbox"/>
b.	Zijn er aan de woning / het appartement andere gebreken of bezwaren bekend die van doorslaggevend belang kunnen zijn voor een koper bij het nemen van een koopbeslissing? <i>(Denk hierbij aan verzakkingen, lekkages, etc.)</i> <i>Zo "ja", welke:</i>	<input type="checkbox"/>	<input checked="" type="checkbox"/>	<input type="checkbox"/>
c.	Zijn er de laatste jaren nog reparaties uitgevoerd en/of gebreken hersteld? <i>Zo "ja", waar en wanneer? Serre 2024</i>	<input checked="" type="checkbox"/>	<input type="checkbox"/>	<input type="checkbox"/>

26. Bouwtechnische keuring

		JA	NEE	NVT
a.	Is er een bouwtechnisch rapport van de woning / het appartement? <i>Zo "ja", graag een kopie toevoegen.</i>	<input type="checkbox"/>	<input checked="" type="checkbox"/>	<input type="checkbox"/>
b.	Is er een Energielabel /-certificaat aanwezig? <i>Zo "ja", het Energielabel heeft label:</i> <i>Zo "ja" het Energielabel a.u.b. als bijlage toevoegen</i> <i>Zo "nee", overleg dan met de Makelaar over het laten vervaardigen van een Energielabel.</i>	<input checked="" type="checkbox"/>	<input type="checkbox"/>	<input type="checkbox"/>

27. Gemeente- en waterschapsbelastingen

Hoeveel betaalde u voor de laatste aanslagen?

a.	Onroerend zaakbelasting (bij een woning)	Aanslagjaar: 2024	€ 480
b.	Onroerend zaak belasting (bij een niet-woning)	Aanslagjaar:	€ €
	eigenaarsdeel gebruikersdeel		
c.	Waterschapslasten		€ ?
d.	Verontreinigingsheffing/rioolrecht	Aanslagjaar: 2024	€ 127,20
e.	De WOZ-waarde van de woning	Belastingjaar: 2024	€ 480
f.	Bent u nog achterstallig in de betalingen van deze belastingen / aanslagen?	<input type="checkbox"/> ja	<input checked="" type="checkbox"/> nee
g.	Bent u, indien van toepassing, achterstallig in het betalen van de erfpachtcanon?	<input type="checkbox"/> ja	<input checked="" type="checkbox"/> nee

28. Energienota

a.	Bij welk nutsbedrijf neemt u energie af? Essent	
b.	Welk voorschotbedrag betaalt u maandelijks aan het nutsbedrijf?	€ 147
c.	Op wat voor soort contract heeft dit voorschotbedrag betrekking? <input checked="" type="checkbox"/> vast <input type="checkbox"/> flexibel	
d.	Dit bedrag heeft betrekking op: <input type="checkbox"/> water <input checked="" type="checkbox"/> elektriciteit <input checked="" type="checkbox"/> gas <input type="checkbox"/> kabelantenne <input type="checkbox"/> anders, nl.: Uit hoeveel personen bestaat uw huishouden? 2 Wat is uw jaarlijkse verbruik? Elektra 2.989 kWh per jaar Gas 1,310 M ³ jaar Water 57 M ³ jaar	

29. Nadere informatie

- a. Zijn er overige gebouwen aanwezig? (Bijv. berging/schuur/garage etc.)
Zo "ja", welke: **Schuur en garage aan het huis**
Wat is de bouwaard? (steen/hout/kunststof etc.) **steen**
- b. Zijn er in deze gebouwen voorzieningen aanwezig?
(elektra/verwarming/ water/isolatie etc.)
Zo "ja", welke **elektra**
- c. Zijn er buitenkranen? **1**
Zo "ja", waar bevinden zich de kranen: **Buitenmuur bijkeuken**
- d. Hoe is de ligging van de tuin?
Zuid/west
- e. Wat is de gemiddelde breedte van de achtertuin?
12 mtr.
- f. Wat is de gemiddelde lengte van de achtertuin?
12 mtr.
- h. Hoe is de parkeervoorziening in de omgeving?
(eigen terrein/openbaar/betaald/vergunning etc.)
Eigen terrein en openbaar
- i. Is er om te parkeren in de straat een parkeervergunning nodig? **N.v.t.**
Zo "ja", wat kost de vergunning? **N.v.t.**
- j. Is er verder nog informatie bekend die voor de koper van belang kan zijn?

30. Oplevering

De vermoedelijke opleverdatum en/of door u gewenste datum zal zijn:
In overleg / zo snel mogelijk/ anders, nl. **Zo snel mogelijk**

31. Nadere informatie

Overige zaken die de koper naar uw mening moet weten en zaken die een toelichting vereisen vanuit de voormelde vragen, vermeldt u op de lijst met bijzonderheden/aanvullingen.

Lijst met bijzonderheden/aanvullingen (n.a.v. boven gestelde vragen)

Om de verkoop op de juiste wijze te laten verlopen, ontvangen wij graag zo spoedig mogelijk deze lijst, alsmede de door uw VBO-Makelaar gevraagde documenten (kopieën).

Vraagnummer **Bijzonderheden/aanvullingen**

Interview met de bewoner(s)

Sinds wanneer is deze woning jullie eigendom?

De woning is sinds september 2019 ons eigendom.

Waarom staat de woning te koop?

Wij willen kleiner en gelijkvloers gaan wonen.

Is er in de loop der jaren veel aan de woning verbouwd of veranderd?

Wij hebben zonnepanelen en een aantal kunststof kozijnen laten plaatsen.

Nieuwe badkamer eind 2020 geplaatst.

Wat vind je bijzonder aan jullie woning?

Zeer ruime woning met veel licht. Een prachtige serre en dito tuin die door een tuinarchitect is aangelegd. Een mooi balkon waar het fijn zitten is.

Zijn er ook minpuntjes te vermelden?

.....

Wat kun je vertellen over de (woon)omgeving?

De woning heeft veel ruimte om het huis met een perk met struiken, bomen en bloemen aan de voorzijde. Een rustige buurt zonder doorgaand verkeer.

Op de hoek een kinderspeelplaats. De buurt wordt bewoond door ouderen en jongeren.

Wie wonen er naast jullie?

De naaste buur, onder de twee onder een dak, is een oudere alleenstaande dame tegenover ons wonen twee gezinnen met opgroeiende kinderen

Zijn er nog andere zaken te melden die voor een koper interessant zijn?

.....

Deze woning heeft energielabel

B



Isolatie

1 Gevels	+	-	+	++
2 Gevelpanelen	+	-	+	++
3 Daken	+	-	+	++
4 Vloeren	-	+	-	++
5 Ramen			+	++
6 Buitendeuren	-	+	-	++

Installaties

7 Verwarming	HR-107 ketel	Verbeteradvies
8 Warm water	Combiketel	Verbeteradvies
9 Zonneboiler	Geen zonneboiler	Verbeteradvies
10 Ventilatie	Natuurlijke ventilatie via ramen en/of roosters	Verbeteradvies
11 Koeling	Geen koeling	
12 Zonnepanelen	3194,1 Wp	

Deze woning wordt verwarmd via een aardgas aansluiting

Warmtebehoefte in de wintermaanden



Laag **Gemiddeld** Hoog

Risico op hoge binnentemperaturen in de zomermaanden



Laag **Hoog**

Aandeel hernieuwbare energie



11,4 %

Toelichtingen en aanbevelingen vindt u op pagina 2 en verder

Over deze woning

Adres

Albert Schweitzerlaan 30
8271CZ IJsselmuiden

BAG-ID: 0166010000001867

Detailaanduiding

Bouwjaar 1975
Compactheid 1,86
Vloeroppervlakte 174 m²

Woningtype

Hoekwoning

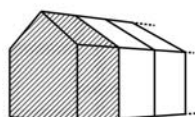

Opnamedetails

Naam

J. van Ittersum

Examennummer

7717733

Certificaathouder

BuildingLabel B.V.

Inschrijfnummer

SKGIKOB 013038

KvK-nummer

39090359

Certificerende instelling

SKGIKOB

Soort opname

Basisopname





BERG

MAKELAARDIJ

DE KENNERS VAN KAMPEN

- Kampen
- Grafhorst
- IJsselmuiden
- Wilsum
- Zalk
- 's-Heerenbroek
- Kampereiland
- Mastenbroek
- Kamperveen



Bekijk het filmpje van IJSSELMUIDEN
op www.de.kennersvankampen.nl

volg ons op:



of scan de QR code

overdrachtsbelasting

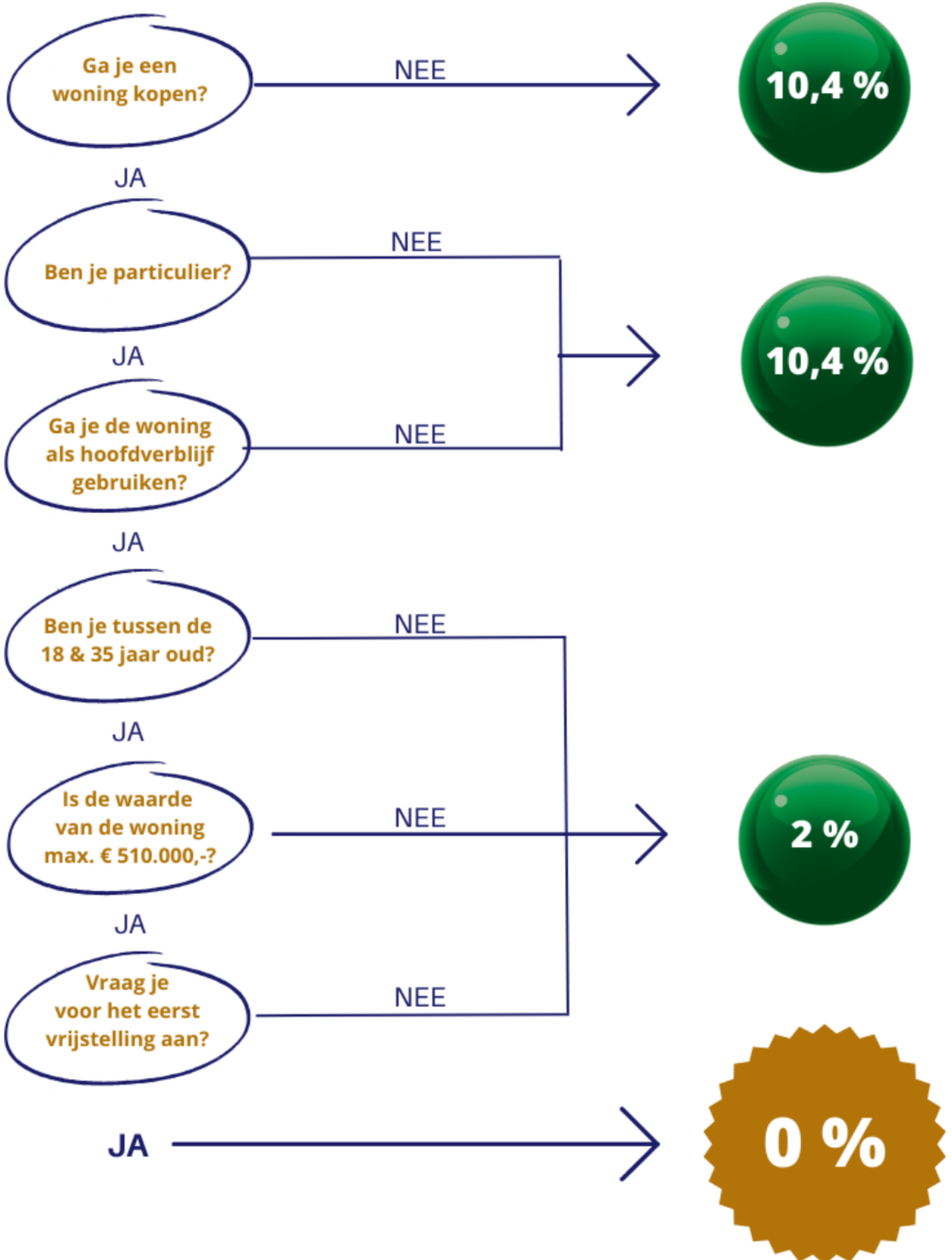

Algemene informatie

Bezichtigingen

Bezichtigingen vinden uitsluitend plaats in overleg met Berg Makelaardij. De verkopend makelaar is belangenbehartiger van de verkoper. Om deze reden is het ook verstandig om zelf een makelaar in te schakelen.

Biedingen

Moet een makelaar als eerste met mij in onderhandeling gaan als ik de eerste ben die belt voor een bezichtiging of als ik als eerste een bod uitbreng? Nee. De verkopend makelaar bepaalt samen met de verkoper de verkoopprocedure. Hij heeft wel de plicht u daarover te informeren. Heeft u serieus belangstelling, vraag de makelaar dan wat uw positie is. Dat kan teleurstelling voorkomen.

Wanneer ben ik in onderhandeling?

Biedingen dienen aan Berg Makelaardij te worden gedaan. U bent pas in onderhandeling als de verkopende partij reageert op uw bod door een tegenbod te doen. U bent echter nog niet in onderhandeling als de verkopend makelaar aangeeft dat hij uw bod met de verkoper zal bespreken.

Mag een makelaar doorgaan met bezichtigingen als er een onderhandeling plaatsvindt?

Ja. Een onderhandeling hoeft namelijk niet tot een verkoop te leiden. Overigens mag ook met meer dan een gegadigde tegelijk worden onderhandeld. Een VBO-makelaar moet dit wel duidelijk melden. Vaak zal de verkopende makelaar aan een belangstellende vertellen dat een pand "onder bod" is. U mag dan wel een bod uitbrengen, maar de VBO-makelaar mag dan pas met u in onderhandeling treden als de onderhandeling met de eerste geïnteresseerde beëindigd is. De VBO-makelaar doet geen mededelingen over de hoogte van biedingen. Dit zou namelijk overbieden kunnen uitlokken.

Optie

Een optie in juridische zin geeft een partij de keuze om door een eenzijdige verklaring een koopovereenkomst met een andere partij te sluiten. Partijen zijn het dan wel eens over de voorwaarden van de koop, maar de koper krijgt bijvoorbeeld nog een week bedenktijd. Bij de aankoop van een nieuwbouwwoning is zo'n optie nog wel gebruikelijk. Bij het aankopen van een bestaande woning niet. Wel kan een VBO-makelaar in overleg met de verkoper aan een belangstellende een paar dagen de tijd geven om na te denken. Dit is in juridische zin geen optie. Bedenktijd kunt u niet eisen, de verkoper beslist zelf of er in een onderhandelings-proces bepaalde toezeggingen worden gedaan.

Overeenstemming

De verkoop komt niet eerder tot stand totdat over hoofdzaken (prijs, object) en details (zoals levering, ontbindende voorwaarden) overeenstemming is bereikt. Als de verkoper en koper het eens zijn over de belangrijkste zaken, legt de verkopend makelaar de afspraken schriftelijk vast in een koopakte. Ontbindende voorwaarden zijn hierin een belangrijk onderwerp. U krijgt niet automatisch een ontbindende voorwaarde. Wilt u als koper bijvoorbeeld een ontbindende voorwaarde voor de financiering dan moet u dit melden bij het uitbrengen van uw bod. Het is belangrijk dat de partijen het eens zijn over aanvullende afspraken en ontbindende voorwaarden voordat de koopakte wordt opgemaakt. Zodra beide partijen de koopakte hebben ondertekend is de koopovereenkomst gesloten. De wettelijke bedenktijd van drie dagen is in werking. Wij zullen in de koopakte tevens vastleggen dat deze bedenktijd van drie dagen ook voor de verkoper geldt. Binnen drie dagen kunnen de koper of verkoper alsnog afzien van de aanof verkoop.

Algemene informatie

Waarborgsom

Standaard wordt in de koopovereenkomst een waarborgsom of bankgarantie ter grootte van 10% van de koopsom opgenomen.

Voorbehouden

We hebben gestreefd naar een zo zorgvuldige weergave van de beschikbare gegevens. Toch dient u er vanuit te gaan dat de informatie in deze brochure slechts indicatief is. Deels zijn de gegevens verkregen door mondelinge overdracht. Naar alle zaken die voor hem van belang zijn heeft de koper zijn eigen onderzoeksplicht.

Notariskeuze

De keuze van de notaris is voorbehouden aan de koper, echter volgens de volgende restricties: Indien de standplaats van de door de koper te bepalen notaris buiten de gemeente Kampen valt dan komen de extra kosten die de keuze voor die notaris met zich meebrengen voor rekening van de koper.

Hieronder vallen:

- De kosten voor het opmaken van de notariële volmacht (indien de verkoper niet bij het transport aanwezig zal zijn) komen voor rekening van koper. In dat geval zal de makelaar ook niet aanwezig zijn bij het notarieels transport.
- De meerkosten die een door de koper geselecteerde notaris in rekening brengt voor het doorhalen van de hypotheek van de _ verkoper (royementsakte) ten opzichte van het gangbare tarief van € 100,- inclusief BTW en kadasterkosten (per hypotheek) komen voor rekening van koper.
- Indien de gekozen notaris andere ongebruikelijke kosten (administratiekosten, dossierkosten etc.) aan verkoper doorberekent, komen deze voor rekening van de koper.

Droomwoning gezien?

Ontvang een gratis waarde-indicatie van uw huidige woning.

Bij Berg Makelaardij kunt u terecht voor deskundig advies wanneer u uw woning wilt verkopen. Wij komen graag langs om persoonlijk kennis te maken. Tijdens dit kennismakingsgesprek leggen wij onder andere onze werkwijze uit en lopen we gezamenlijk de woning door.

Bij het doorlopen van de woning kijken wij naar de volgende elementen:

- Staat & Onderhoud van de woning
- Inrichting
- Afwerking
- Kozijnen
- Eventuele gebreken
- Locatie waar de woning zich bevindt.

Op basis hiervan nemen wij het plan van aanpak en de kosten door, waarnaar u in een rapport de waarde-indicatie van uw woning ontvangt.



Burgemeester van Engelenweg 52 b
8271 AT IJsselmuiden

038-3335620 | info@bergmakelaardij.nl
www.bergmakelaardij.nl



Voor het beste verkoopresultaat!



Wat klanten zeggen over Berg Makelaardij

“Het contact met Berg Makelaar was heel goed. Laagdrempelig, betrokken, kennis van zaken en to the point, goed advies bij aanvang verkoop. De benodigde acties zijn deskundig uitgezet wat heeft geleid tot een snelle verkoop van ons huis.”

“Van de Berg makelaar heeft goede kennis van de lokale markt en geeft deskundige begeleiding bij het verkoopproces. Prettig makelaarskantoor, no-nonsense aanpak en goede prijs/kwaliteitsverhouding. Makelaar was goed te benaderen en hield ons als verkopers goed op de hoogte van alle relevante ontwikkelingen.”

“Het eerste gesprek verliep al vlot en heel natuurlijk. Wij hebben met bijna iedereen contact gehad binnen Berg makelaardij. Allemaal vlot, enthousiast en betrokken. Korte reactietijden op vragen via de e-mail, telefoon en whatsapp. Een goede fijne partij om mee samen te werken.”



www.bergmakelaardij.nl een vertrouwd adres!

FUNDA
BEOORDELING

9,4



Bekijk ons volledige aanbod
op onze website:
www.bergmakelaardij.nl



Burg. van Engelenweg 52b
8271 AT IJsselmuiden
T (038) 333 56 20
E info@bergmakelaardij.nl
W www.bergmakelaardij.nl

